

Графическое описание местоположения границ публичного сервитута
Публичный сервитут в целях эксплуатации объекта электросетевого хозяйства:
"Электросетевого комплекса Усть-Кут-1"

(наименование объекта, местоположение границ которого описано (далее - объект))

Раздел 1

Сведения об объекте

| № п/п | Характеристики объекта | Описание характеристик |
|-------|---|---|
| 1 | 2 | 3 |
| 1. | Местоположение объекта | Иркутская область, город Усть-Кут |
| 2. | Площадь объекта +/- величина погрешности определения площади (Р +/- Дельта Р) | 480 +/- 8 м ² |
| 3. | Иные характеристики объекта | Публичный сервитут, для использования земельного участка с кадастровым номером 38:18:000000:92, в целях эксплуатации объекта электросетевого хозяйства: "Электросетевого комплекса Усть-Кут-1". Срок публичного сервитута 49 лет. Обладатель публичного сервитута: Областное государственное унитарное энергетическое предприятие «Электросетевая компания по эксплуатации электрических сетей «Облкоммунэнерго» (ОГУЭП«Облкоммунэнерго»), ИНН:3800000252, ОГРН:1023801542412. Почтовый адрес:664009, г.Иркутск, ул.Ширямова, 54, а/я52, адрес электронной почты: info@oblkomenergo.ru. |

Раздел 2

Сведения о местоположении границ объекта

1. Система координат МСК-38, зона 4

2. Сведения о характерных точках границ объекта

| Обозначение характерных точек границ | Координаты, м | | Метод определения координат характерной точки | Средняя квадратическая погрешность положения характерной точки (Mt), м | Описание обозначения точки на местности (при наличии) |
|--|---------------|------------|--|---|--|
| | X | Y | | | |
| 1 | 2 | 3 | 4 | 5 | 6 |
| 1 | 887029.95 | 4238339.04 | Аналитический метод | 0.10 | - |
| 2 | 887029.87 | 4238340.04 | Аналитический метод | 0.10 | - |
| 3 | 887028.87 | 4238339.96 | Аналитический метод | 0.10 | - |
| 4 | 887028.95 | 4238338.96 | Аналитический метод | 0.10 | - |
| 1 | 887029.95 | 4238339.04 | Аналитический метод | 0.10 | - |
| 5 | 886891.40 | 4237935.32 | Аналитический метод | 0.10 | - |
| 6 | 886891.55 | 4237936.31 | Аналитический метод | 0.10 | - |
| 7 | 886890.56 | 4237936.46 | Аналитический метод | 0.10 | - |
| 8 | 886890.41 | 4237935.47 | Аналитический метод | 0.10 | - |
| 5 | 886891.40 | 4237935.32 | Аналитический метод | 0.10 | - |
| 9 | 887127.80 | 4238345.79 | Аналитический метод | 0.10 | - |
| 10 | 887127.90 | 4238346.79 | Аналитический метод | 0.10 | - |
| 11 | 887126.90 | 4238346.89 | Аналитический метод | 0.10 | - |
| 12 | 887126.80 | 4238345.89 | Аналитический метод | 0.10 | - |
| 9 | 887127.80 | 4238345.79 | Аналитический метод | 0.10 | - |
| 13 | 887139.16 | 4238412.73 | Аналитический метод | 0.10 | - |
| 14 | 887138.69 | 4238413.62 | Аналитический метод | 0.10 | - |
| 15 | 887137.80 | 4238413.15 | Аналитический метод | 0.10 | - |
| 16 | 887138.27 | 4238412.26 | Аналитический метод | 0.10 | - |
| 13 | 887139.16 | 4238412.73 | Аналитический метод | 0.10 | - |
| 17 | 887152.61 | 4238452.59 | Аналитический метод | 0.10 | - |
| 18 | 887152.17 | 4238453.49 | Аналитический метод | 0.10 | - |

| 2. Сведения о характерных точках границ объекта | | | | | |
|---|---------------|------------|--|---|--|
| Обозначение характерных точек границ | Координаты, м | | Метод определения координат характерной точки | Средняя квадратическая погрешность положения характерной точки (Mt), м | Описание обозначения точки на местности (при наличии) |
| | X | Y | | | |
| 1 | 2 | 3 | 4 | 5 | 6 |
| 19 | 887151.27 | 4238453.05 | Аналитический метод | 0.10 | - |
| 20 | 887151.71 | 4238452.15 | Аналитический метод | 0.10 | - |
| 17 | 887152.61 | 4238452.59 | Аналитический метод | 0.10 | - |
| 21 | 887049.16 | 4238452.74 | Аналитический метод | 0.10 | - |
| 22 | 887048.64 | 4238453.60 | Аналитический метод | 0.10 | - |
| 23 | 887047.78 | 4238453.08 | Аналитический метод | 0.10 | - |
| 24 | 887048.30 | 4238452.22 | Аналитический метод | 0.10 | - |
| 21 | 887049.16 | 4238452.74 | Аналитический метод | 0.10 | - |
| 25 | 886998.48 | 4238469.20 | Аналитический метод | 0.10 | - |
| 26 | 886998.56 | 4238470.20 | Аналитический метод | 0.10 | - |
| 27 | 886997.56 | 4238470.28 | Аналитический метод | 0.10 | - |
| 28 | 886997.48 | 4238469.28 | Аналитический метод | 0.10 | - |
| 25 | 886998.48 | 4238469.20 | Аналитический метод | 0.10 | - |
| 29 | 887001.13 | 4238500.48 | Аналитический метод | 0.10 | - |
| 30 | 887001.17 | 4238501.48 | Аналитический метод | 0.10 | - |
| 31 | 887000.17 | 4238501.52 | Аналитический метод | 0.10 | - |
| 32 | 887000.13 | 4238500.52 | Аналитический метод | 0.10 | - |
| 29 | 887001.13 | 4238500.48 | Аналитический метод | 0.10 | - |
| 33 | 887109.31 | 4238375.84 | Аналитический метод | 0.10 | - |
| 34 | 887109.41 | 4238376.84 | Аналитический метод | 0.10 | - |
| 35 | 887108.41 | 4238376.94 | Аналитический метод | 0.10 | - |
| 36 | 887108.31 | 4238375.94 | Аналитический метод | 0.10 | - |
| 33 | 887109.31 | 4238375.84 | Аналитический метод | 0.10 | - |
| 37 | 887113.11 | 4238461.10 | Аналитический метод | 0.10 | - |
| 38 | 887113.23 | 4238462.10 | Аналитический метод | 0.10 | - |

| 2. Сведения о характерных точках границ объекта | | | | | |
|---|---------------|------------|--|---|--|
| Обозначение характерных точек границ | Координаты, м | | Метод определения координат характерной точки | Средняя квадратическая погрешность положения характерной точки (Mt), м | Описание обозначения точки на местности (при наличии) |
| | X | Y | | | |
| 1 | 2 | 3 | 4 | 5 | 6 |
| 39 | 887112.23 | 4238462.22 | Аналитический метод | 0.10 | - |
| 40 | 887112.11 | 4238461.22 | Аналитический метод | 0.10 | - |
| 37 | 887113.11 | 4238461.10 | Аналитический метод | 0.10 | - |
| 41 | 887115.25 | 4238486.65 | Аналитический метод | 0.10 | - |
| 42 | 887115.37 | 4238487.65 | Аналитический метод | 0.10 | - |
| 43 | 887114.37 | 4238487.77 | Аналитический метод | 0.10 | - |
| 44 | 887114.25 | 4238486.77 | Аналитический метод | 0.10 | - |
| 41 | 887115.25 | 4238486.65 | Аналитический метод | 0.10 | - |
| 45 | 887117.16 | 4238510.71 | Аналитический метод | 0.10 | - |
| 46 | 887117.28 | 4238511.71 | Аналитический метод | 0.10 | - |
| 47 | 887116.28 | 4238511.83 | Аналитический метод | 0.10 | - |
| 48 | 887116.16 | 4238510.83 | Аналитический метод | 0.10 | - |
| 45 | 887117.16 | 4238510.71 | Аналитический метод | 0.10 | - |
| 49 | 887065.25 | 4238520.21 | Аналитический метод | 0.10 | - |
| 50 | 887065.12 | 4238521.20 | Аналитический метод | 0.10 | - |
| 51 | 887064.13 | 4238521.07 | Аналитический метод | 0.10 | - |
| 52 | 887064.26 | 4238520.08 | Аналитический метод | 0.10 | - |
| 49 | 887065.25 | 4238520.21 | Аналитический метод | 0.10 | - |
| 53 | 887117.82 | 4238302.23 | Аналитический метод | 0.10 | - |
| 54 | 887117.76 | 4238303.23 | Аналитический метод | 0.10 | - |
| 55 | 887116.76 | 4238303.17 | Аналитический метод | 0.10 | - |
| 56 | 887116.82 | 4238302.17 | Аналитический метод | 0.10 | - |
| 53 | 887117.82 | 4238302.23 | Аналитический метод | 0.10 | - |
| 57 | 887094.90 | 4238296.55 | Аналитический метод | 0.10 | - |
| 58 | 887094.84 | 4238297.55 | Аналитический метод | 0.10 | - |

| 2. Сведения о характерных точках границ объекта | | | | | |
|---|---------------|------------|--|---|--|
| Обозначение характерных точек границ | Координаты, м | | Метод определения координат характерной точки | Средняя квадратическая погрешность положения характерной точки (Mt), м | Описание обозначения точки на местности (при наличии) |
| | X | Y | | | |
| 1 | 2 | 3 | 4 | 5 | 6 |
| 59 | 887093.84 | 4238297.49 | Аналитический метод | 0.10 | - |
| 60 | 887093.90 | 4238296.49 | Аналитический метод | 0.10 | - |
| 57 | 887094.90 | 4238296.55 | Аналитический метод | 0.10 | - |
| 61 | 887070.01 | 4238290.17 | Аналитический метод | 0.10 | - |
| 62 | 887070.42 | 4238291.08 | Аналитический метод | 0.10 | - |
| 63 | 887069.51 | 4238291.49 | Аналитический метод | 0.10 | - |
| 64 | 887069.10 | 4238290.58 | Аналитический метод | 0.10 | - |
| 61 | 887070.01 | 4238290.17 | Аналитический метод | 0.10 | - |
| 65 | 887013.29 | 4238319.33 | Аналитический метод | 0.10 | - |
| 66 | 887013.25 | 4238320.33 | Аналитический метод | 0.10 | - |
| 67 | 887012.25 | 4238320.29 | Аналитический метод | 0.10 | - |
| 68 | 887012.29 | 4238319.29 | Аналитический метод | 0.10 | - |
| 65 | 887013.29 | 4238319.33 | Аналитический метод | 0.10 | - |
| 69 | 886953.77 | 4238340.72 | Аналитический метод | 0.10 | - |
| 70 | 886953.73 | 4238341.72 | Аналитический метод | 0.10 | - |
| 71 | 886952.73 | 4238341.68 | Аналитический метод | 0.10 | - |
| 72 | 886952.77 | 4238340.68 | Аналитический метод | 0.10 | - |
| 69 | 886953.77 | 4238340.72 | Аналитический метод | 0.10 | - |
| 73 | 886895.90 | 4238361.68 | Аналитический метод | 0.10 | - |
| 74 | 886895.79 | 4238362.67 | Аналитический метод | 0.10 | - |
| 75 | 886894.80 | 4238362.56 | Аналитический метод | 0.10 | - |
| 76 | 886894.91 | 4238361.57 | Аналитический метод | 0.10 | - |
| 73 | 886895.90 | 4238361.68 | Аналитический метод | 0.10 | - |
| 77 | 886897.24 | 4238391.33 | Аналитический метод | 0.10 | - |
| 78 | 886897.20 | 4238392.33 | Аналитический метод | 0.10 | - |

| 2. Сведения о характерных точках границ объекта | | | | | |
|---|---------------|------------|--|---|--|
| Обозначение характерных точек границ | Координаты, м | | Метод определения координат характерной точки | Средняя квадратическая погрешность положения характерной точки (Mt), м | Описание обозначения точки на местности (при наличии) |
| | X | Y | | | |
| 1 | 2 | 3 | 4 | 5 | 6 |
| 79 | 886896.20 | 4238392.29 | Аналитический метод | 0.10 | - |
| 80 | 886896.24 | 4238391.29 | Аналитический метод | 0.10 | - |
| 77 | 886897.24 | 4238391.33 | Аналитический метод | 0.10 | - |
| 81 | 886899.41 | 4238427.35 | Аналитический метод | 0.10 | - |
| 82 | 886899.49 | 4238428.35 | Аналитический метод | 0.10 | - |
| 83 | 886898.49 | 4238428.43 | Аналитический метод | 0.10 | - |
| 84 | 886898.41 | 4238427.43 | Аналитический метод | 0.10 | - |
| 81 | 886899.41 | 4238427.35 | Аналитический метод | 0.10 | - |
| 85 | 886900.32 | 4238454.14 | Аналитический метод | 0.10 | - |
| 86 | 886900.40 | 4238455.14 | Аналитический метод | 0.10 | - |
| 87 | 886899.40 | 4238455.22 | Аналитический метод | 0.10 | - |
| 88 | 886899.32 | 4238454.22 | Аналитический метод | 0.10 | - |
| 85 | 886900.32 | 4238454.14 | Аналитический метод | 0.10 | - |
| 89 | 886883.52 | 4238481.98 | Аналитический метод | 0.10 | - |
| 90 | 886883.60 | 4238482.98 | Аналитический метод | 0.10 | - |
| 91 | 886882.60 | 4238483.06 | Аналитический метод | 0.10 | - |
| 92 | 886882.52 | 4238482.06 | Аналитический метод | 0.10 | - |
| 89 | 886883.52 | 4238481.98 | Аналитический метод | 0.10 | - |
| 93 | 886887.40 | 4238519.79 | Аналитический метод | 0.10 | - |
| 94 | 886887.44 | 4238520.79 | Аналитический метод | 0.10 | - |
| 95 | 886886.44 | 4238520.83 | Аналитический метод | 0.10 | - |
| 96 | 886886.40 | 4238519.83 | Аналитический метод | 0.10 | - |
| 93 | 886887.40 | 4238519.79 | Аналитический метод | 0.10 | - |
| 97 | 886891.94 | 4238561.46 | Аналитический метод | 0.10 | - |
| 98 | 886891.17 | 4238562.09 | Аналитический метод | 0.10 | - |

| 2. Сведения о характерных точках границ объекта | | | | | |
|---|---------------|------------|--|---|--|
| Обозначение характерных точек границ | Координаты, м | | Метод определения координат характерной точки | Средняя квадратическая погрешность положения характерной точки (Mt), м | Описание обозначения точки на местности (при наличии) |
| | X | Y | | | |
| 1 | 2 | 3 | 4 | 5 | 6 |
| 99 | 886890.54 | 4238561.32 | Аналитический метод | 0.10 | - |
| 100 | 886891.31 | 4238560.69 | Аналитический метод | 0.10 | - |
| 97 | 886891.94 | 4238561.46 | Аналитический метод | 0.10 | - |
| 101 | 886897.12 | 4238605.21 | Аналитический метод | 0.10 | - |
| 102 | 886896.35 | 4238605.84 | Аналитический метод | 0.10 | - |
| 103 | 886895.72 | 4238605.07 | Аналитический метод | 0.10 | - |
| 104 | 886896.49 | 4238604.44 | Аналитический метод | 0.10 | - |
| 101 | 886897.12 | 4238605.21 | Аналитический метод | 0.10 | - |
| 105 | 886910.49 | 4238585.40 | Аналитический метод | 0.10 | - |
| 106 | 886909.72 | 4238586.03 | Аналитический метод | 0.10 | - |
| 107 | 886909.09 | 4238585.26 | Аналитический метод | 0.10 | - |
| 108 | 886909.86 | 4238584.63 | Аналитический метод | 0.10 | - |
| 105 | 886910.49 | 4238585.40 | Аналитический метод | 0.10 | - |
| 109 | 887117.85 | 4238280.38 | Аналитический метод | 0.10 | - |
| 110 | 887117.79 | 4238281.38 | Аналитический метод | 0.10 | - |
| 111 | 887116.79 | 4238281.32 | Аналитический метод | 0.10 | - |
| 112 | 887116.85 | 4238280.32 | Аналитический метод | 0.10 | - |
| 109 | 887117.85 | 4238280.38 | Аналитический метод | 0.10 | - |
| 113 | 887086.16 | 4238268.27 | Аналитический метод | 0.10 | - |
| 114 | 887086.10 | 4238269.27 | Аналитический метод | 0.10 | - |
| 115 | 887085.10 | 4238269.21 | Аналитический метод | 0.10 | - |
| 116 | 887085.16 | 4238268.21 | Аналитический метод | 0.10 | - |
| 113 | 887086.16 | 4238268.27 | Аналитический метод | 0.10 | - |
| 117 | 887062.33 | 4238271.22 | Аналитический метод | 0.10 | - |
| 118 | 887061.42 | 4238271.63 | Аналитический метод | 0.10 | - |

| 2. Сведения о характерных точках границ объекта | | | | | |
|---|---------------|------------|--|---|--|
| Обозначение характерных точек границ | Координаты, м | | Метод определения координат характерной точки | Средняя квадратическая погрешность положения характерной точки (Mt), м | Описание обозначения точки на местности (при наличии) |
| | X | Y | | | |
| 1 | 2 | 3 | 4 | 5 | 6 |
| 119 | 887061.01 | 4238270.72 | Аналитический метод | 0.10 | - |
| 120 | 887061.92 | 4238270.31 | Аналитический метод | 0.10 | - |
| 117 | 887062.33 | 4238271.22 | Аналитический метод | 0.10 | - |
| 121 | 887031.50 | 4238274.10 | Аналитический метод | 0.10 | - |
| 122 | 887030.59 | 4238274.51 | Аналитический метод | 0.10 | - |
| 123 | 887030.18 | 4238273.60 | Аналитический метод | 0.10 | - |
| 124 | 887031.09 | 4238273.19 | Аналитический метод | 0.10 | - |
| 121 | 887031.50 | 4238274.10 | Аналитический метод | 0.10 | - |
| 125 | 887004.70 | 4238275.66 | Аналитический метод | 0.10 | - |
| 126 | 887004.72 | 4238276.66 | Аналитический метод | 0.10 | - |
| 127 | 887003.72 | 4238276.68 | Аналитический метод | 0.10 | - |
| 128 | 887003.70 | 4238275.68 | Аналитический метод | 0.10 | - |
| 125 | 887004.70 | 4238275.66 | Аналитический метод | 0.10 | - |
| 129 | 886993.95 | 4238202.34 | Аналитический метод | 0.10 | - |
| 130 | 886993.43 | 4238203.20 | Аналитический метод | 0.10 | - |
| 131 | 886992.57 | 4238202.68 | Аналитический метод | 0.10 | - |
| 132 | 886993.09 | 4238201.82 | Аналитический метод | 0.10 | - |
| 129 | 886993.95 | 4238202.34 | Аналитический метод | 0.10 | - |
| 133 | 887020.22 | 4238216.83 | Аналитический метод | 0.10 | - |
| 134 | 887019.70 | 4238217.69 | Аналитический метод | 0.10 | - |
| 135 | 887018.84 | 4238217.17 | Аналитический метод | 0.10 | - |
| 136 | 887019.36 | 4238216.31 | Аналитический метод | 0.10 | - |
| 133 | 887020.22 | 4238216.83 | Аналитический метод | 0.10 | - |
| 137 | 887055.15 | 4238212.46 | Аналитический метод | 0.10 | - |
| 138 | 887054.24 | 4238212.87 | Аналитический метод | 0.10 | - |

| 2. Сведения о характерных точках границ объекта | | | | | |
|---|---------------|------------|--|---|--|
| Обозначение характерных точек границ | Координаты, м | | Метод определения координат характерной точки | Средняя квадратическая погрешность положения характерной точки (Mt), м | Описание обозначения точки на местности (при наличии) |
| | X | Y | | | |
| 1 | 2 | 3 | 4 | 5 | 6 |
| 139 | 887053.83 | 4238211.96 | Аналитический метод | 0.10 | - |
| 140 | 887054.74 | 4238211.55 | Аналитический метод | 0.10 | - |
| 137 | 887055.15 | 4238212.46 | Аналитический метод | 0.10 | - |
| 141 | 887070.26 | 4238179.80 | Аналитический метод | 0.10 | - |
| 142 | 887069.35 | 4238180.21 | Аналитический метод | 0.10 | - |
| 143 | 887068.94 | 4238179.30 | Аналитический метод | 0.10 | - |
| 144 | 887069.85 | 4238178.89 | Аналитический метод | 0.10 | - |
| 141 | 887070.26 | 4238179.80 | Аналитический метод | 0.10 | - |
| 145 | 887088.36 | 4238168.51 | Аналитический метод | 0.10 | - |
| 146 | 887087.45 | 4238168.92 | Аналитический метод | 0.10 | - |
| 147 | 887087.04 | 4238168.01 | Аналитический метод | 0.10 | - |
| 148 | 887087.95 | 4238167.60 | Аналитический метод | 0.10 | - |
| 145 | 887088.36 | 4238168.51 | Аналитический метод | 0.10 | - |
| 149 | 887115.34 | 4238174.64 | Аналитический метод | 0.10 | - |
| 150 | 887115.28 | 4238175.64 | Аналитический метод | 0.10 | - |
| 151 | 887114.28 | 4238175.58 | Аналитический метод | 0.10 | - |
| 152 | 887114.34 | 4238174.58 | Аналитический метод | 0.10 | - |
| 149 | 887115.34 | 4238174.64 | Аналитический метод | 0.10 | - |
| 153 | 886959.12 | 4238173.67 | Аналитический метод | 0.10 | - |
| 154 | 886958.83 | 4238174.62 | Аналитический метод | 0.10 | - |
| 155 | 886957.88 | 4238174.33 | Аналитический метод | 0.10 | - |
| 156 | 886958.17 | 4238173.38 | Аналитический метод | 0.10 | - |
| 153 | 886959.12 | 4238173.67 | Аналитический метод | 0.10 | - |
| 157 | 886974.10 | 4238178.39 | Аналитический метод | 0.10 | - |
| 158 | 886973.81 | 4238179.34 | Аналитический метод | 0.10 | - |

| 2. Сведения о характерных точках границ объекта | | | | | |
|---|---------------|------------|--|---|--|
| Обозначение характерных точек границ | Координаты, м | | Метод определения координат характерной точки | Средняя квадратическая погрешность положения характерной точки (Mt), м | Описание обозначения точки на местности (при наличии) |
| | X | Y | | | |
| 1 | 2 | 3 | 4 | 5 | 6 |
| 159 | 886972.86 | 4238179.05 | Аналитический метод | 0.10 | - |
| 160 | 886973.15 | 4238178.10 | Аналитический метод | 0.10 | - |
| 157 | 886974.10 | 4238178.39 | Аналитический метод | 0.10 | - |
| 161 | 887137.43 | 4238258.63 | Аналитический метод | 0.10 | - |
| 162 | 887137.37 | 4238259.63 | Аналитический метод | 0.10 | - |
| 163 | 887136.37 | 4238259.57 | Аналитический метод | 0.10 | - |
| 164 | 887136.43 | 4238258.57 | Аналитический метод | 0.10 | - |
| 161 | 887137.43 | 4238258.63 | Аналитический метод | 0.10 | - |
| 165 | 886974.68 | 4238278.49 | Аналитический метод | 0.10 | - |
| 166 | 886974.70 | 4238279.49 | Аналитический метод | 0.10 | - |
| 167 | 886973.70 | 4238279.51 | Аналитический метод | 0.10 | - |
| 168 | 886973.68 | 4238278.51 | Аналитический метод | 0.10 | - |
| 165 | 886974.68 | 4238278.49 | Аналитический метод | 0.10 | - |
| 169 | 886940.46 | 4238281.80 | Аналитический метод | 0.10 | - |
| 170 | 886940.35 | 4238282.79 | Аналитический метод | 0.10 | - |
| 171 | 886939.36 | 4238282.68 | Аналитический метод | 0.10 | - |
| 172 | 886939.47 | 4238281.69 | Аналитический метод | 0.10 | - |
| 169 | 886940.46 | 4238281.80 | Аналитический метод | 0.10 | - |
| 173 | 886909.23 | 4238284.96 | Аналитический метод | 0.10 | - |
| 174 | 886909.11 | 4238285.95 | Аналитический метод | 0.10 | - |
| 175 | 886908.12 | 4238285.84 | Аналитический метод | 0.10 | - |
| 176 | 886908.23 | 4238284.85 | Аналитический метод | 0.10 | - |
| 173 | 886909.23 | 4238284.96 | Аналитический метод | 0.10 | - |
| 177 | 886961.14 | 4238206.37 | Аналитический метод | 0.10 | - |
| 178 | 886960.62 | 4238207.23 | Аналитический метод | 0.10 | - |

| 2. Сведения о характерных точках границ объекта | | | | | |
|---|---------------|------------|--|---|--|
| Обозначение характерных точек границ | Координаты, м | | Метод определения координат характерной точки | Средняя квадратическая погрешность положения характерной точки (Mt), м | Описание обозначения точки на местности (при наличии) |
| | X | Y | | | |
| 1 | 2 | 3 | 4 | 5 | 6 |
| 179 | 886959.76 | 4238206.71 | Аналитический метод | 0.10 | - |
| 180 | 886960.28 | 4238205.85 | Аналитический метод | 0.10 | - |
| 177 | 886961.14 | 4238206.37 | Аналитический метод | 0.10 | - |
| 181 | 886939.30 | 4238145.39 | Аналитический метод | 0.10 | - |
| 182 | 886939.01 | 4238146.34 | Аналитический метод | 0.10 | - |
| 183 | 886938.06 | 4238146.05 | Аналитический метод | 0.10 | - |
| 184 | 886938.35 | 4238145.10 | Аналитический метод | 0.10 | - |
| 181 | 886939.30 | 4238145.39 | Аналитический метод | 0.10 | - |
| 185 | 886972.25 | 4238116.25 | Аналитический метод | 0.10 | - |
| 186 | 886971.96 | 4238117.20 | Аналитический метод | 0.10 | - |
| 187 | 886971.01 | 4238116.91 | Аналитический метод | 0.10 | - |
| 188 | 886971.30 | 4238115.96 | Аналитический метод | 0.10 | - |
| 185 | 886972.25 | 4238116.25 | Аналитический метод | 0.10 | - |
| 189 | 887009.76 | 4238082.86 | Аналитический метод | 0.10 | - |
| 190 | 887009.47 | 4238083.81 | Аналитический метод | 0.10 | - |
| 191 | 887008.52 | 4238083.52 | Аналитический метод | 0.10 | - |
| 192 | 887008.81 | 4238082.57 | Аналитический метод | 0.10 | - |
| 189 | 887009.76 | 4238082.86 | Аналитический метод | 0.10 | - |
| 193 | 887041.91 | 4238054.75 | Аналитический метод | 0.10 | - |
| 194 | 887041.41 | 4238055.61 | Аналитический метод | 0.10 | - |
| 195 | 887040.55 | 4238055.11 | Аналитический метод | 0.10 | - |
| 196 | 887041.05 | 4238054.25 | Аналитический метод | 0.10 | - |
| 193 | 887041.91 | 4238054.75 | Аналитический метод | 0.10 | - |
| 197 | 887078.00 | 4238022.91 | Аналитический метод | 0.10 | - |
| 198 | 887077.50 | 4238023.77 | Аналитический метод | 0.10 | - |

| 2. Сведения о характерных точках границ объекта | | | | | |
|---|---------------|------------|--|---|--|
| Обозначение характерных точек границ | Координаты, м | | Метод определения координат характерной точки | Средняя квадратическая погрешность положения характерной точки (Mt), м | Описание обозначения точки на местности (при наличии) |
| | X | Y | | | |
| 1 | 2 | 3 | 4 | 5 | 6 |
| 199 | 887076.64 | 4238023.27 | Аналитический метод | 0.10 | - |
| 200 | 887077.14 | 4238022.41 | Аналитический метод | 0.10 | - |
| 197 | 887078.00 | 4238022.91 | Аналитический метод | 0.10 | - |
| 201 | 887194.42 | 4238638.77 | Аналитический метод | 0.10 | - |
| 202 | 887194.19 | 4238639.74 | Аналитический метод | 0.10 | - |
| 203 | 887193.22 | 4238639.51 | Аналитический метод | 0.10 | - |
| 204 | 887193.45 | 4238638.54 | Аналитический метод | 0.10 | - |
| 201 | 887194.42 | 4238638.77 | Аналитический метод | 0.10 | - |
| 205 | 886924.08 | 4238296.87 | Аналитический метод | 0.10 | - |
| 206 | 886923.97 | 4238297.87 | Аналитический метод | 0.10 | - |
| 207 | 886922.98 | 4238297.75 | Аналитический метод | 0.10 | - |
| 208 | 886923.09 | 4238296.76 | Аналитический метод | 0.10 | - |
| 205 | 886924.08 | 4238296.87 | Аналитический метод | 0.10 | - |
| 209 | 886954.62 | 4238291.55 | Аналитический метод | 0.10 | - |
| 210 | 886954.51 | 4238292.54 | Аналитический метод | 0.10 | - |
| 211 | 886953.52 | 4238292.43 | Аналитический метод | 0.10 | - |
| 212 | 886953.63 | 4238291.44 | Аналитический метод | 0.10 | - |
| 209 | 886954.62 | 4238291.55 | Аналитический метод | 0.10 | - |
| 213 | 887021.31 | 4238286.94 | Аналитический метод | 0.10 | - |
| 214 | 887020.40 | 4238287.35 | Аналитический метод | 0.10 | - |
| 215 | 887019.99 | 4238286.44 | Аналитический метод | 0.10 | - |
| 216 | 887020.90 | 4238286.03 | Аналитический метод | 0.10 | - |
| 213 | 887021.31 | 4238286.94 | Аналитический метод | 0.10 | - |
| 217 | 887060.20 | 4238285.30 | Аналитический метод | 0.10 | - |
| 218 | 887060.61 | 4238286.21 | Аналитический метод | 0.10 | - |

| 2. Сведения о характерных точках границ объекта | | | | | |
|---|---------------|------------|--|---|--|
| Обозначение характерных точек границ | Координаты, м | | Метод определения координат характерной точки | Средняя квадратическая погрешность положения характерной точки (Mt), м | Описание обозначения точки на местности (при наличии) |
| | X | Y | | | |
| 1 | 2 | 3 | 4 | 5 | 6 |
| 219 | 887059.70 | 4238286.62 | Аналитический метод | 0.10 | - |
| 220 | 887059.29 | 4238285.71 | Аналитический метод | 0.10 | - |
| 217 | 887060.20 | 4238285.30 | Аналитический метод | 0.10 | - |
| 221 | 887090.54 | 4238285.02 | Аналитический метод | 0.10 | - |
| 222 | 887090.48 | 4238286.02 | Аналитический метод | 0.10 | - |
| 223 | 887089.48 | 4238285.96 | Аналитический метод | 0.10 | - |
| 224 | 887089.54 | 4238284.96 | Аналитический метод | 0.10 | - |
| 221 | 887090.54 | 4238285.02 | Аналитический метод | 0.10 | - |
| 225 | 887118.47 | 4238285.24 | Аналитический метод | 0.10 | - |
| 226 | 887118.41 | 4238286.24 | Аналитический метод | 0.10 | - |
| 227 | 887117.41 | 4238286.18 | Аналитический метод | 0.10 | - |
| 228 | 887117.47 | 4238285.18 | Аналитический метод | 0.10 | - |
| 225 | 887118.47 | 4238285.24 | Аналитический метод | 0.10 | - |
| 229 | 886648.49 | 4236379.82 | Аналитический метод | 0.10 | - |
| 230 | 886647.88 | 4236380.61 | Аналитический метод | 0.10 | - |
| 231 | 886647.09 | 4236380.00 | Аналитический метод | 0.10 | - |
| 232 | 886647.70 | 4236379.21 | Аналитический метод | 0.10 | - |
| 229 | 886648.49 | 4236379.82 | Аналитический метод | 0.10 | - |
| 233 | 886591.86 | 4236335.21 | Аналитический метод | 0.10 | - |
| 234 | 886591.25 | 4236336.00 | Аналитический метод | 0.10 | - |
| 235 | 886590.46 | 4236335.39 | Аналитический метод | 0.10 | - |
| 236 | 886591.07 | 4236334.60 | Аналитический метод | 0.10 | - |
| 233 | 886591.86 | 4236335.21 | Аналитический метод | 0.10 | - |
| 237 | 886623.72 | 4236293.44 | Аналитический метод | 0.10 | - |
| 238 | 886623.88 | 4236294.42 | Аналитический метод | 0.10 | - |

| 2. Сведения о характерных точках границ объекта | | | | | |
|---|---------------|------------|--|---|--|
| Обозначение характерных точек границ | Координаты, м | | Метод определения координат характерной точки | Средняя квадратическая погрешность положения характерной точки (Mt), м | Описание обозначения точки на местности (при наличии) |
| | X | Y | | | |
| 1 | 2 | 3 | 4 | 5 | 6 |
| 239 | 886622.90 | 4236294.58 | Аналитический метод | 0.10 | - |
| 240 | 886622.74 | 4236293.60 | Аналитический метод | 0.10 | - |
| 237 | 886623.72 | 4236293.44 | Аналитический метод | 0.10 | - |
| 241 | 886605.52 | 4236240.60 | Аналитический метод | 0.10 | - |
| 242 | 886605.74 | 4236241.58 | Аналитический метод | 0.10 | - |
| 243 | 886604.76 | 4236241.80 | Аналитический метод | 0.10 | - |
| 244 | 886604.54 | 4236240.82 | Аналитический метод | 0.10 | - |
| 241 | 886605.52 | 4236240.60 | Аналитический метод | 0.10 | - |
| 245 | 886610.06 | 4236335.43 | Аналитический метод | 0.10 | - |
| 246 | 886609.45 | 4236336.22 | Аналитический метод | 0.10 | - |
| 247 | 886608.66 | 4236335.61 | Аналитический метод | 0.10 | - |
| 248 | 886609.27 | 4236334.82 | Аналитический метод | 0.10 | - |
| 245 | 886610.06 | 4236335.43 | Аналитический метод | 0.10 | - |
| 249 | 886539.50 | 4236273.79 | Аналитический метод | 0.10 | - |
| 250 | 886539.37 | 4236274.78 | Аналитический метод | 0.10 | - |
| 251 | 886538.38 | 4236274.65 | Аналитический метод | 0.10 | - |
| 252 | 886538.51 | 4236273.66 | Аналитический метод | 0.10 | - |
| 249 | 886539.50 | 4236273.79 | Аналитический метод | 0.10 | - |
| 253 | 886540.04 | 4236292.02 | Аналитический метод | 0.10 | - |
| 254 | 886540.20 | 4236293.00 | Аналитический метод | 0.10 | - |
| 255 | 886539.22 | 4236293.16 | Аналитический метод | 0.10 | - |
| 256 | 886539.06 | 4236292.18 | Аналитический метод | 0.10 | - |
| 253 | 886540.04 | 4236292.02 | Аналитический метод | 0.10 | - |
| 257 | 886542.51 | 4236344.99 | Аналитический метод | 0.10 | - |
| 258 | 886541.90 | 4236345.78 | Аналитический метод | 0.10 | - |

| 2. Сведения о характерных точках границ объекта | | | | | |
|---|---------------|------------|--|---|--|
| Обозначение характерных точек границ | Координаты, м | | Метод определения координат характерной точки | Средняя квадратическая погрешность положения характерной точки (Mt), м | Описание обозначения точки на местности (при наличии) |
| | X | Y | | | |
| 1 | 2 | 3 | 4 | 5 | 6 |
| 259 | 886541.11 | 4236345.17 | Аналитический метод | 0.10 | - |
| 260 | 886541.72 | 4236344.38 | Аналитический метод | 0.10 | - |
| 257 | 886542.51 | 4236344.99 | Аналитический метод | 0.10 | - |
| 261 | 886544.79 | 4236375.36 | Аналитический метод | 0.10 | - |
| 262 | 886544.18 | 4236376.15 | Аналитический метод | 0.10 | - |
| 263 | 886543.39 | 4236375.54 | Аналитический метод | 0.10 | - |
| 264 | 886544.00 | 4236374.75 | Аналитический метод | 0.10 | - |
| 261 | 886544.79 | 4236375.36 | Аналитический метод | 0.10 | - |
| 265 | 886546.84 | 4236419.24 | Аналитический метод | 0.10 | - |
| 266 | 886546.23 | 4236420.03 | Аналитический метод | 0.10 | - |
| 267 | 886545.44 | 4236419.42 | Аналитический метод | 0.10 | - |
| 268 | 886546.05 | 4236418.63 | Аналитический метод | 0.10 | - |
| 265 | 886546.84 | 4236419.24 | Аналитический метод | 0.10 | - |
| 269 | 886548.94 | 4236460.11 | Аналитический метод | 0.10 | - |
| 270 | 886549.20 | 4236461.07 | Аналитический метод | 0.10 | - |
| 271 | 886548.24 | 4236461.33 | Аналитический метод | 0.10 | - |
| 272 | 886547.98 | 4236460.37 | Аналитический метод | 0.10 | - |
| 269 | 886548.94 | 4236460.11 | Аналитический метод | 0.10 | - |
| 273 | 886624.48 | 4236490.04 | Аналитический метод | 0.10 | - |
| 274 | 886624.74 | 4236491.00 | Аналитический метод | 0.10 | - |
| 275 | 886623.78 | 4236491.26 | Аналитический метод | 0.10 | - |
| 276 | 886623.52 | 4236490.30 | Аналитический метод | 0.10 | - |
| 273 | 886624.48 | 4236490.04 | Аналитический метод | 0.10 | - |
| 277 | 886596.81 | 4236492.78 | Аналитический метод | 0.10 | - |
| 278 | 886597.07 | 4236493.74 | Аналитический метод | 0.10 | - |

| 2. Сведения о характерных точках границ объекта | | | | | |
|---|---------------|------------|--|---|--|
| Обозначение характерных точек границ | Координаты, м | | Метод определения координат характерной точки | Средняя квадратическая погрешность положения характерной точки (Mt), м | Описание обозначения точки на местности (при наличии) |
| | X | Y | | | |
| 1 | 2 | 3 | 4 | 5 | 6 |
| 279 | 886596.11 | 4236494.00 | Аналитический метод | 0.10 | - |
| 280 | 886595.85 | 4236493.04 | Аналитический метод | 0.10 | - |
| 277 | 886596.81 | 4236492.78 | Аналитический метод | 0.10 | - |
| 281 | 886659.90 | 4236495.65 | Аналитический метод | 0.10 | - |
| 282 | 886660.16 | 4236496.61 | Аналитический метод | 0.10 | - |
| 283 | 886659.20 | 4236496.87 | Аналитический метод | 0.10 | - |
| 284 | 886658.94 | 4236495.91 | Аналитический метод | 0.10 | - |
| 281 | 886659.90 | 4236495.65 | Аналитический метод | 0.10 | - |
| 285 | 886551.12 | 4236503.89 | Аналитический метод | 0.10 | - |
| 286 | 886551.38 | 4236504.85 | Аналитический метод | 0.10 | - |
| 287 | 886550.42 | 4236505.11 | Аналитический метод | 0.10 | - |
| 288 | 886550.16 | 4236504.15 | Аналитический метод | 0.10 | - |
| 285 | 886551.12 | 4236503.89 | Аналитический метод | 0.10 | - |
| 289 | 886657.66 | 4236435.85 | Аналитический метод | 0.10 | - |
| 290 | 886657.05 | 4236436.64 | Аналитический метод | 0.10 | - |
| 291 | 886656.26 | 4236436.03 | Аналитический метод | 0.10 | - |
| 292 | 886656.87 | 4236435.24 | Аналитический метод | 0.10 | - |
| 289 | 886657.66 | 4236435.85 | Аналитический метод | 0.10 | - |
| 293 | 886482.80 | 4236313.83 | Аналитический метод | 0.10 | - |
| 294 | 886482.67 | 4236314.82 | Аналитический метод | 0.10 | - |
| 295 | 886481.68 | 4236314.69 | Аналитический метод | 0.10 | - |
| 296 | 886481.81 | 4236313.70 | Аналитический метод | 0.10 | - |
| 293 | 886482.80 | 4236313.83 | Аналитический метод | 0.10 | - |
| 297 | 886487.06 | 4236410.89 | Аналитический метод | 0.10 | - |
| 298 | 886487.32 | 4236411.85 | Аналитический метод | 0.10 | - |

| 2. Сведения о характерных точках границ объекта | | | | | |
|---|---------------|------------|--|---|--|
| Обозначение характерных точек границ | Координаты, м | | Метод определения координат характерной точки | Средняя квадратическая погрешность положения характерной точки (Mt), м | Описание обозначения точки на местности (при наличии) |
| | X | Y | | | |
| 1 | 2 | 3 | 4 | 5 | 6 |
| 299 | 886486.36 | 4236412.11 | Аналитический метод | 0.10 | - |
| 300 | 886486.10 | 4236411.15 | Аналитический метод | 0.10 | - |
| 297 | 886487.06 | 4236410.89 | Аналитический метод | 0.10 | - |
| 301 | 886483.65 | 4236340.19 | Аналитический метод | 0.10 | - |
| 302 | 886483.52 | 4236341.18 | Аналитический метод | 0.10 | - |
| 303 | 886482.53 | 4236341.05 | Аналитический метод | 0.10 | - |
| 304 | 886482.66 | 4236340.06 | Аналитический метод | 0.10 | - |
| 301 | 886483.65 | 4236340.19 | Аналитический метод | 0.10 | - |
| 305 | 886485.40 | 4236371.80 | Аналитический метод | 0.10 | - |
| 306 | 886485.27 | 4236372.79 | Аналитический метод | 0.10 | - |
| 307 | 886484.28 | 4236372.66 | Аналитический метод | 0.10 | - |
| 308 | 886484.41 | 4236371.67 | Аналитический метод | 0.10 | - |
| 305 | 886485.40 | 4236371.80 | Аналитический метод | 0.10 | - |
| 309 | 886481.75 | 4236185.30 | Аналитический метод | 0.10 | - |
| 310 | 886481.96 | 4236186.27 | Аналитический метод | 0.10 | - |
| 311 | 886480.99 | 4236186.48 | Аналитический метод | 0.10 | - |
| 312 | 886480.78 | 4236185.51 | Аналитический метод | 0.10 | - |
| 309 | 886481.75 | 4236185.30 | Аналитический метод | 0.10 | - |
| 313 | 886467.81 | 4236098.87 | Аналитический метод | 0.10 | - |
| 314 | 886468.02 | 4236099.84 | Аналитический метод | 0.10 | - |
| 315 | 886467.05 | 4236100.05 | Аналитический метод | 0.10 | - |
| 316 | 886466.84 | 4236099.08 | Аналитический метод | 0.10 | - |
| 313 | 886467.81 | 4236098.87 | Аналитический метод | 0.10 | - |
| 317 | 886488.82 | 4236440.97 | Аналитический метод | 0.10 | - |
| 318 | 886489.08 | 4236441.93 | Аналитический метод | 0.10 | - |

| 2. Сведения о характерных точках границ объекта | | | | | |
|---|---------------|------------|--|---|--|
| Обозначение характерных точек границ | Координаты, м | | Метод определения координат характерной точки | Средняя квадратическая погрешность положения характерной точки (Mt), м | Описание обозначения точки на местности (при наличии) |
| | X | Y | | | |
| 1 | 2 | 3 | 4 | 5 | 6 |
| 319 | 886488.12 | 4236442.19 | Аналитический метод | 0.10 | - |
| 320 | 886487.86 | 4236441.23 | Аналитический метод | 0.10 | - |
| 317 | 886488.82 | 4236440.97 | Аналитический метод | 0.10 | - |
| 321 | 886489.94 | 4236474.54 | Аналитический метод | 0.10 | - |
| 322 | 886490.20 | 4236475.50 | Аналитический метод | 0.10 | - |
| 323 | 886489.24 | 4236475.76 | Аналитический метод | 0.10 | - |
| 324 | 886488.98 | 4236474.80 | Аналитический метод | 0.10 | - |
| 321 | 886489.94 | 4236474.54 | Аналитический метод | 0.10 | - |
| 325 | 886491.16 | 4236508.01 | Аналитический метод | 0.10 | - |
| 326 | 886491.42 | 4236508.97 | Аналитический метод | 0.10 | - |
| 327 | 886490.46 | 4236509.23 | Аналитический метод | 0.10 | - |
| 328 | 886490.20 | 4236508.27 | Аналитический метод | 0.10 | - |
| 325 | 886491.16 | 4236508.01 | Аналитический метод | 0.10 | - |
| 329 | 886510.28 | 4236147.98 | Аналитический метод | 0.10 | - |
| 330 | 886510.49 | 4236148.95 | Аналитический метод | 0.10 | - |
| 331 | 886509.52 | 4236149.16 | Аналитический метод | 0.10 | - |
| 332 | 886509.31 | 4236148.19 | Аналитический метод | 0.10 | - |
| 329 | 886510.28 | 4236147.98 | Аналитический метод | 0.10 | - |
| 333 | 886561.28 | 4236116.32 | Аналитический метод | 0.10 | - |
| 334 | 886561.49 | 4236117.29 | Аналитический метод | 0.10 | - |
| 335 | 886560.52 | 4236117.50 | Аналитический метод | 0.10 | - |
| 336 | 886560.31 | 4236116.53 | Аналитический метод | 0.10 | - |
| 333 | 886561.28 | 4236116.32 | Аналитический метод | 0.10 | - |
| 337 | 886536.98 | 4236080.56 | Аналитический метод | 0.10 | - |
| 338 | 886536.78 | 4236081.54 | Аналитический метод | 0.10 | - |

| 2. Сведения о характерных точках границ объекта | | | | | |
|---|---------------|------------|--|---|--|
| Обозначение характерных точек границ | Координаты, м | | Метод определения координат характерной точки | Средняя квадратическая погрешность положения характерной точки (Mt), м | Описание обозначения точки на местности (при наличии) |
| | X | Y | | | |
| 1 | 2 | 3 | 4 | 5 | 6 |
| 339 | 886535.80 | 4236081.34 | Аналитический метод | 0.10 | - |
| 340 | 886536.00 | 4236080.36 | Аналитический метод | 0.10 | - |
| 337 | 886536.98 | 4236080.56 | Аналитический метод | 0.10 | - |
| 341 | 886527.30 | 4236108.49 | Аналитический метод | 0.10 | - |
| 342 | 886527.51 | 4236109.46 | Аналитический метод | 0.10 | - |
| 343 | 886526.54 | 4236109.67 | Аналитический метод | 0.10 | - |
| 344 | 886526.33 | 4236108.70 | Аналитический метод | 0.10 | - |
| 341 | 886527.30 | 4236108.49 | Аналитический метод | 0.10 | - |
| 345 | 886503.97 | 4236107.55 | Аналитический метод | 0.10 | - |
| 346 | 886504.18 | 4236108.52 | Аналитический метод | 0.10 | - |
| 347 | 886503.21 | 4236108.73 | Аналитический метод | 0.10 | - |
| 348 | 886503.00 | 4236107.76 | Аналитический метод | 0.10 | - |
| 345 | 886503.97 | 4236107.55 | Аналитический метод | 0.10 | - |
| 349 | 886502.79 | 4236083.61 | Аналитический метод | 0.10 | - |
| 350 | 886502.58 | 4236084.59 | Аналитический метод | 0.10 | - |
| 351 | 886501.60 | 4236084.38 | Аналитический метод | 0.10 | - |
| 352 | 886501.81 | 4236083.41 | Аналитический метод | 0.10 | - |
| 349 | 886502.79 | 4236083.61 | Аналитический метод | 0.10 | - |
| 353 | 886544.68 | 4236040.00 | Аналитический метод | 0.10 | - |
| 354 | 886544.48 | 4236040.98 | Аналитический метод | 0.10 | - |
| 355 | 886543.50 | 4236040.78 | Аналитический метод | 0.10 | - |
| 356 | 886543.70 | 4236039.80 | Аналитический метод | 0.10 | - |
| 353 | 886544.68 | 4236040.00 | Аналитический метод | 0.10 | - |
| 357 | 886548.63 | 4236002.25 | Аналитический метод | 0.10 | - |
| 358 | 886548.43 | 4236003.23 | Аналитический метод | 0.10 | - |

| 2. Сведения о характерных точках границ объекта | | | | | |
|---|---------------|------------|--|---|--|
| Обозначение характерных точек границ | Координаты, м | | Метод определения координат характерной точки | Средняя квадратическая погрешность положения характерной точки (Mt), м | Описание обозначения точки на местности (при наличии) |
| | X | Y | | | |
| 1 | 2 | 3 | 4 | 5 | 6 |
| 359 | 886547.45 | 4236003.03 | Аналитический метод | 0.10 | - |
| 360 | 886547.65 | 4236002.05 | Аналитический метод | 0.10 | - |
| 357 | 886548.63 | 4236002.25 | Аналитический метод | 0.10 | - |
| 361 | 886488.52 | 4235971.60 | Аналитический метод | 0.10 | - |
| 362 | 886488.32 | 4235972.58 | Аналитический метод | 0.10 | - |
| 363 | 886487.34 | 4235972.38 | Аналитический метод | 0.10 | - |
| 364 | 886487.54 | 4235971.40 | Аналитический метод | 0.10 | - |
| 361 | 886488.52 | 4235971.60 | Аналитический метод | 0.10 | - |
| 365 | 887204.02 | 4238576.80 | Аналитический метод | 0.10 | - |
| 366 | 887203.79 | 4238577.77 | Аналитический метод | 0.10 | - |
| 367 | 887202.82 | 4238577.54 | Аналитический метод | 0.10 | - |
| 368 | 887203.05 | 4238576.57 | Аналитический метод | 0.10 | - |
| 365 | 887204.02 | 4238576.80 | Аналитический метод | 0.10 | - |
| 369 | 887211.03 | 4238539.82 | Аналитический метод | 0.10 | - |
| 370 | 887210.99 | 4238540.82 | Аналитический метод | 0.10 | - |
| 371 | 887209.99 | 4238540.78 | Аналитический метод | 0.10 | - |
| 372 | 887210.03 | 4238539.78 | Аналитический метод | 0.10 | - |
| 369 | 887211.03 | 4238539.82 | Аналитический метод | 0.10 | - |
| 373 | 887213.32 | 4238505.09 | Аналитический метод | 0.10 | - |
| 374 | 887213.63 | 4238506.04 | Аналитический метод | 0.10 | - |
| 375 | 887212.68 | 4238506.35 | Аналитический метод | 0.10 | - |
| 376 | 887212.37 | 4238505.40 | Аналитический метод | 0.10 | - |
| 373 | 887213.32 | 4238505.09 | Аналитический метод | 0.10 | - |
| 377 | 887194.84 | 4238440.13 | Аналитический метод | 0.10 | - |
| 378 | 887194.40 | 4238441.03 | Аналитический метод | 0.10 | - |

| 2. Сведения о характерных точках границ объекта | | | | | |
|---|---------------|------------|--|---|--|
| Обозначение характерных точек границ | Координаты, м | | Метод определения координат характерной точки | Средняя квадратическая погрешность положения характерной точки (Mt), м | Описание обозначения точки на местности (при наличии) |
| | X | Y | | | |
| 1 | 2 | 3 | 4 | 5 | 6 |
| 379 | 887193.50 | 4238440.59 | Аналитический метод | 0.10 | - |
| 380 | 887193.94 | 4238439.69 | Аналитический метод | 0.10 | - |
| 377 | 887194.84 | 4238440.13 | Аналитический метод | 0.10 | - |
| 381 | 887173.42 | 4238407.74 | Аналитический метод | 0.10 | - |
| 382 | 887172.95 | 4238408.63 | Аналитический метод | 0.10 | - |
| 383 | 887172.06 | 4238408.16 | Аналитический метод | 0.10 | - |
| 384 | 887172.53 | 4238407.27 | Аналитический метод | 0.10 | - |
| 381 | 887173.42 | 4238407.74 | Аналитический метод | 0.10 | - |
| 385 | 887148.39 | 4238368.46 | Аналитический метод | 0.10 | - |
| 386 | 887147.92 | 4238369.35 | Аналитический метод | 0.10 | - |
| 387 | 887147.03 | 4238368.88 | Аналитический метод | 0.10 | - |
| 388 | 887147.50 | 4238367.99 | Аналитический метод | 0.10 | - |
| 385 | 887148.39 | 4238368.46 | Аналитический метод | 0.10 | - |
| 389 | 887153.33 | 4238326.94 | Аналитический метод | 0.10 | - |
| 390 | 887153.27 | 4238327.94 | Аналитический метод | 0.10 | - |
| 391 | 887152.27 | 4238327.88 | Аналитический метод | 0.10 | - |
| 392 | 887152.33 | 4238326.88 | Аналитический метод | 0.10 | - |
| 389 | 887153.33 | 4238326.94 | Аналитический метод | 0.10 | - |
| 393 | 887184.96 | 4238304.46 | Аналитический метод | 0.10 | - |
| 394 | 887184.90 | 4238305.46 | Аналитический метод | 0.10 | - |
| 395 | 887183.90 | 4238305.40 | Аналитический метод | 0.10 | - |
| 396 | 887183.96 | 4238304.40 | Аналитический метод | 0.10 | - |
| 393 | 887184.96 | 4238304.46 | Аналитический метод | 0.10 | - |
| 397 | 887218.88 | 4238314.70 | Аналитический метод | 0.10 | - |
| 398 | 887218.82 | 4238315.70 | Аналитический метод | 0.10 | - |

| 2. Сведения о характерных точках границ объекта | | | | | |
|---|---------------|------------|--|---|--|
| Обозначение характерных точек границ | Координаты, м | | Метод определения координат характерной точки | Средняя квадратическая погрешность положения характерной точки (Mt), м | Описание обозначения точки на местности (при наличии) |
| | X | Y | | | |
| 1 | 2 | 3 | 4 | 5 | 6 |
| 399 | 887217.82 | 4238315.64 | Аналитический метод | 0.10 | - |
| 400 | 887217.88 | 4238314.64 | Аналитический метод | 0.10 | - |
| 397 | 887218.88 | 4238314.70 | Аналитический метод | 0.10 | - |
| 401 | 887233.37 | 4238316.85 | Аналитический метод | 0.10 | - |
| 402 | 887233.31 | 4238317.85 | Аналитический метод | 0.10 | - |
| 403 | 887232.31 | 4238317.79 | Аналитический метод | 0.10 | - |
| 404 | 887232.37 | 4238316.79 | Аналитический метод | 0.10 | - |
| 401 | 887233.37 | 4238316.85 | Аналитический метод | 0.10 | - |
| 405 | 887156.03 | 4238246.99 | Аналитический метод | 0.10 | - |
| 406 | 887155.97 | 4238247.99 | Аналитический метод | 0.10 | - |
| 407 | 887154.97 | 4238247.93 | Аналитический метод | 0.10 | - |
| 408 | 887155.03 | 4238246.93 | Аналитический метод | 0.10 | - |
| 405 | 887156.03 | 4238246.99 | Аналитический метод | 0.10 | - |
| 409 | 887126.92 | 4238576.65 | Аналитический метод | 0.10 | - |
| 410 | 887126.88 | 4238577.65 | Аналитический метод | 0.10 | - |
| 411 | 887125.88 | 4238577.61 | Аналитический метод | 0.10 | - |
| 412 | 887125.92 | 4238576.61 | Аналитический метод | 0.10 | - |
| 409 | 887126.92 | 4238576.65 | Аналитический метод | 0.10 | - |
| 413 | 887095.63 | 4238576.57 | Аналитический метод | 0.10 | - |
| 414 | 887095.50 | 4238577.56 | Аналитический метод | 0.10 | - |
| 415 | 887094.51 | 4238577.43 | Аналитический метод | 0.10 | - |
| 416 | 887094.64 | 4238576.44 | Аналитический метод | 0.10 | - |
| 413 | 887095.63 | 4238576.57 | Аналитический метод | 0.10 | - |
| 417 | 887095.90 | 4238623.51 | Аналитический метод | 0.10 | - |
| 418 | 887095.77 | 4238624.50 | Аналитический метод | 0.10 | - |

| 2. Сведения о характерных точках границ объекта | | | | | |
|---|---------------|------------|--|---|--|
| Обозначение характерных точек границ | Координаты, м | | Метод определения координат характерной точки | Средняя квадратическая погрешность положения характерной точки (Mt), м | Описание обозначения точки на местности (при наличии) |
| | X | Y | | | |
| 1 | 2 | 3 | 4 | 5 | 6 |
| 419 | 887094.78 | 4238624.37 | Аналитический метод | 0.10 | - |
| 420 | 887094.91 | 4238623.38 | Аналитический метод | 0.10 | - |
| 417 | 887095.90 | 4238623.51 | Аналитический метод | 0.10 | - |
| 421 | 887062.98 | 4238620.60 | Аналитический метод | 0.10 | - |
| 422 | 887062.85 | 4238621.59 | Аналитический метод | 0.10 | - |
| 423 | 887061.86 | 4238621.46 | Аналитический метод | 0.10 | - |
| 424 | 887061.99 | 4238620.47 | Аналитический метод | 0.10 | - |
| 421 | 887062.98 | 4238620.60 | Аналитический метод | 0.10 | - |
| 425 | 887042.42 | 4238622.67 | Аналитический метод | 0.10 | - |
| 426 | 887042.29 | 4238623.66 | Аналитический метод | 0.10 | - |
| 427 | 887041.30 | 4238623.53 | Аналитический метод | 0.10 | - |
| 428 | 887041.43 | 4238622.54 | Аналитический метод | 0.10 | - |
| 425 | 887042.42 | 4238622.67 | Аналитический метод | 0.10 | - |
| 429 | 887006.47 | 4238629.03 | Аналитический метод | 0.10 | - |
| 430 | 887005.70 | 4238629.66 | Аналитический метод | 0.10 | - |
| 431 | 887005.07 | 4238628.89 | Аналитический метод | 0.10 | - |
| 432 | 887005.84 | 4238628.26 | Аналитический метод | 0.10 | - |
| 429 | 887006.47 | 4238629.03 | Аналитический метод | 0.10 | - |
| 433 | 886967.67 | 4238635.05 | Аналитический метод | 0.10 | - |
| 434 | 886966.90 | 4238635.68 | Аналитический метод | 0.10 | - |
| 435 | 886966.27 | 4238634.91 | Аналитический метод | 0.10 | - |
| 436 | 886967.04 | 4238634.28 | Аналитический метод | 0.10 | - |
| 433 | 886967.67 | 4238635.05 | Аналитический метод | 0.10 | - |
| 437 | 886949.66 | 4238648.04 | Аналитический метод | 0.10 | - |
| 438 | 886948.89 | 4238648.67 | Аналитический метод | 0.10 | - |

| 2. Сведения о характерных точках границ объекта | | | | | |
|---|---------------|------------|--|---|--|
| Обозначение характерных точек границ | Координаты, м | | Метод определения координат характерной точки | Средняя квадратическая погрешность положения характерной точки (Mt), м | Описание обозначения точки на местности (при наличии) |
| | X | Y | | | |
| 1 | 2 | 3 | 4 | 5 | 6 |
| 439 | 886948.26 | 4238647.90 | Аналитический метод | 0.10 | - |
| 440 | 886949.03 | 4238647.27 | Аналитический метод | 0.10 | - |
| 437 | 886949.66 | 4238648.04 | Аналитический метод | 0.10 | - |
| 441 | 886984.09 | 4238640.76 | Аналитический метод | 0.10 | - |
| 442 | 886983.32 | 4238641.39 | Аналитический метод | 0.10 | - |
| 443 | 886982.69 | 4238640.62 | Аналитический метод | 0.10 | - |
| 444 | 886983.46 | 4238639.99 | Аналитический метод | 0.10 | - |
| 441 | 886984.09 | 4238640.76 | Аналитический метод | 0.10 | - |
| 445 | 887016.79 | 4238636.58 | Аналитический метод | 0.10 | - |
| 446 | 887016.02 | 4238637.21 | Аналитический метод | 0.10 | - |
| 447 | 887015.39 | 4238636.44 | Аналитический метод | 0.10 | - |
| 448 | 887016.16 | 4238635.81 | Аналитический метод | 0.10 | - |
| 445 | 887016.79 | 4238636.58 | Аналитический метод | 0.10 | - |
| 449 | 887061.68 | 4238628.23 | Аналитический метод | 0.10 | - |
| 450 | 887061.55 | 4238629.22 | Аналитический метод | 0.10 | - |
| 451 | 887060.56 | 4238629.09 | Аналитический метод | 0.10 | - |
| 452 | 887060.69 | 4238628.10 | Аналитический метод | 0.10 | - |
| 449 | 887061.68 | 4238628.23 | Аналитический метод | 0.10 | - |
| 453 | 887193.70 | 4238332.81 | Аналитический метод | 0.10 | - |
| 454 | 887193.23 | 4238333.70 | Аналитический метод | 0.10 | - |
| 455 | 887192.34 | 4238333.23 | Аналитический метод | 0.10 | - |
| 456 | 887192.81 | 4238332.34 | Аналитический метод | 0.10 | - |
| 453 | 887193.70 | 4238332.81 | Аналитический метод | 0.10 | - |
| 457 | 886901.30 | 4238644.82 | Аналитический метод | 0.10 | - |
| 458 | 886900.53 | 4238645.45 | Аналитический метод | 0.10 | - |

| 2. Сведения о характерных точках границ объекта | | | | | |
|---|---------------|------------|--|---|--|
| Обозначение характерных точек границ | Координаты, м | | Метод определения координат характерной точки | Средняя квадратическая погрешность положения характерной точки (Mt), м | Описание обозначения точки на местности (при наличии) |
| | X | Y | | | |
| 1 | 2 | 3 | 4 | 5 | 6 |
| 459 | 886899.90 | 4238644.68 | Аналитический метод | 0.10 | - |
| 460 | 886900.67 | 4238644.05 | Аналитический метод | 0.10 | - |
| 457 | 886901.30 | 4238644.82 | Аналитический метод | 0.10 | - |
| 461 | 887220.08 | 4237587.46 | Аналитический метод | 0.10 | - |
| 462 | 887219.80 | 4237588.42 | Аналитический метод | 0.10 | - |
| 463 | 887218.84 | 4237588.14 | Аналитический метод | 0.10 | - |
| 464 | 887219.12 | 4237587.18 | Аналитический метод | 0.10 | - |
| 461 | 887220.08 | 4237587.46 | Аналитический метод | 0.10 | - |
| 465 | 887162.97 | 4237625.26 | Аналитический метод | 0.10 | - |
| 466 | 887162.69 | 4237626.22 | Аналитический метод | 0.10 | - |
| 467 | 887161.73 | 4237625.94 | Аналитический метод | 0.10 | - |
| 468 | 887162.01 | 4237624.98 | Аналитический метод | 0.10 | - |
| 465 | 887162.97 | 4237625.26 | Аналитический метод | 0.10 | - |
| 469 | 887080.69 | 4237634.79 | Аналитический метод | 0.10 | - |
| 470 | 887080.15 | 4237635.63 | Аналитический метод | 0.10 | - |
| 471 | 887079.31 | 4237635.09 | Аналитический метод | 0.10 | - |
| 472 | 887079.85 | 4237634.25 | Аналитический метод | 0.10 | - |
| 469 | 887080.69 | 4237634.79 | Аналитический метод | 0.10 | - |
| 473 | 886964.52 | 4237686.70 | Аналитический метод | 0.10 | - |
| 474 | 886964.04 | 4237687.58 | Аналитический метод | 0.10 | - |
| 475 | 886963.16 | 4237687.10 | Аналитический метод | 0.10 | - |
| 476 | 886963.64 | 4237686.22 | Аналитический метод | 0.10 | - |
| 473 | 886964.52 | 4237686.70 | Аналитический метод | 0.10 | - |
| 477 | 886934.79 | 4237735.93 | Аналитический метод | 0.10 | - |
| 478 | 886934.31 | 4237736.81 | Аналитический метод | 0.10 | - |

| 2. Сведения о характерных точках границ объекта | | | | | |
|---|---------------|------------|--|---|--|
| Обозначение характерных точек границ | Координаты, м | | Метод определения координат характерной точки | Средняя квадратическая погрешность положения характерной точки (Mt), м | Описание обозначения точки на местности (при наличии) |
| | X | Y | | | |
| 1 | 2 | 3 | 4 | 5 | 6 |
| 479 | 886933.43 | 4237736.33 | Аналитический метод | 0.10 | - |
| 480 | 886933.91 | 4237735.45 | Аналитический метод | 0.10 | - |
| 477 | 886934.79 | 4237735.93 | Аналитический метод | 0.10 | - |
| 481 | 886919.19 | 4237790.69 | Аналитический метод | 0.10 | - |
| 482 | 886918.71 | 4237791.57 | Аналитический метод | 0.10 | - |
| 483 | 886917.83 | 4237791.09 | Аналитический метод | 0.10 | - |
| 484 | 886918.31 | 4237790.21 | Аналитический метод | 0.10 | - |
| 481 | 886919.19 | 4237790.69 | Аналитический метод | 0.10 | - |
| 485 | 886903.10 | 4237848.42 | Аналитический метод | 0.10 | - |
| 486 | 886903.25 | 4237849.41 | Аналитический метод | 0.10 | - |
| 487 | 886902.26 | 4237849.56 | Аналитический метод | 0.10 | - |
| 488 | 886902.11 | 4237848.57 | Аналитический метод | 0.10 | - |
| 485 | 886903.10 | 4237848.42 | Аналитический метод | 0.10 | - |
| 489 | 886887.03 | 4237903.66 | Аналитический метод | 0.10 | - |
| 490 | 886887.18 | 4237904.65 | Аналитический метод | 0.10 | - |
| 491 | 886886.19 | 4237904.80 | Аналитический метод | 0.10 | - |
| 492 | 886886.04 | 4237903.81 | Аналитический метод | 0.10 | - |
| 489 | 886887.03 | 4237903.66 | Аналитический метод | 0.10 | - |
| 493 | 886930.78 | 4237949.85 | Аналитический метод | 0.10 | - |
| 494 | 886930.93 | 4237950.84 | Аналитический метод | 0.10 | - |
| 495 | 886929.94 | 4237950.99 | Аналитический метод | 0.10 | - |
| 496 | 886929.79 | 4237950.00 | Аналитический метод | 0.10 | - |
| 493 | 886930.78 | 4237949.85 | Аналитический метод | 0.10 | - |
| 497 | 887011.57 | 4237644.68 | Аналитический метод | 0.10 | - |
| 498 | 887011.09 | 4237645.56 | Аналитический метод | 0.10 | - |

| 2. Сведения о характерных точках границ объекта | | | | | |
|---|---------------|------------|--|---|--|
| Обозначение характерных точек границ | Координаты, м | | Метод определения координат характерной точки | Средняя квадратическая погрешность положения характерной точки (Mt), м | Описание обозначения точки на местности (при наличии) |
| | X | Y | | | |
| 1 | 2 | 3 | 4 | 5 | 6 |
| 499 | 887010.21 | 4237645.08 | Аналитический метод | 0.10 | - |
| 500 | 887010.69 | 4237644.20 | Аналитический метод | 0.10 | - |
| 497 | 887011.57 | 4237644.68 | Аналитический метод | 0.10 | - |
| 501 | 887080.46 | 4238691.06 | Аналитический метод | 0.10 | - |
| 502 | 887079.88 | 4238691.88 | Аналитический метод | 0.10 | - |
| 503 | 887079.06 | 4238691.30 | Аналитический метод | 0.10 | - |
| 504 | 887079.64 | 4238690.48 | Аналитический метод | 0.10 | - |
| 501 | 887080.46 | 4238691.06 | Аналитический метод | 0.10 | - |
| 505 | 887151.04 | 4238661.45 | Аналитический метод | 0.10 | - |
| 506 | 887150.46 | 4238662.27 | Аналитический метод | 0.10 | - |
| 507 | 887149.64 | 4238661.69 | Аналитический метод | 0.10 | - |
| 508 | 887150.22 | 4238660.87 | Аналитический метод | 0.10 | - |
| 505 | 887151.04 | 4238661.45 | Аналитический метод | 0.10 | - |
| 509 | 887119.26 | 4238641.50 | Аналитический метод | 0.10 | - |
| 510 | 887118.68 | 4238642.32 | Аналитический метод | 0.10 | - |
| 511 | 887117.86 | 4238641.74 | Аналитический метод | 0.10 | - |
| 512 | 887118.44 | 4238640.92 | Аналитический метод | 0.10 | - |
| 509 | 887119.26 | 4238641.50 | Аналитический метод | 0.10 | - |
| 513 | 886611.28 | 4236237.43 | Аналитический метод | 0.10 | - |
| 514 | 886611.50 | 4236238.41 | Аналитический метод | 0.10 | - |
| 515 | 886610.52 | 4236238.63 | Аналитический метод | 0.10 | - |
| 516 | 886610.30 | 4236237.65 | Аналитический метод | 0.10 | - |
| 513 | 886611.28 | 4236237.43 | Аналитический метод | 0.10 | - |
| 517 | 886660.55 | 4236228.09 | Аналитический метод | 0.10 | - |
| 518 | 886660.01 | 4236228.93 | Аналитический метод | 0.10 | - |

| 2. Сведения о характерных точках границ объекта | | | | | |
|---|---------------|------------|--|---|--|
| Обозначение характерных точек границ | Координаты, м | | Метод определения координат характерной точки | Средняя квадратическая погрешность положения характерной точки (Mt), м | Описание обозначения точки на местности (при наличии) |
| | X | Y | | | |
| 1 | 2 | 3 | 4 | 5 | 6 |
| 519 | 886659.17 | 4236228.39 | Аналитический метод | 0.10 | - |
| 520 | 886659.71 | 4236227.55 | Аналитический метод | 0.10 | - |
| 517 | 886660.55 | 4236228.09 | Аналитический метод | 0.10 | - |
| 521 | 886705.29 | 4236149.76 | Аналитический метод | 0.10 | - |
| 522 | 886704.75 | 4236150.60 | Аналитический метод | 0.10 | - |
| 523 | 886703.91 | 4236150.06 | Аналитический метод | 0.10 | - |
| 524 | 886704.45 | 4236149.22 | Аналитический метод | 0.10 | - |
| 521 | 886705.29 | 4236149.76 | Аналитический метод | 0.10 | - |
| 525 | 886695.33 | 4236079.37 | Аналитический метод | 0.10 | - |
| 526 | 886694.78 | 4236080.21 | Аналитический метод | 0.10 | - |
| 527 | 886693.94 | 4236079.67 | Аналитический метод | 0.10 | - |
| 528 | 886694.49 | 4236078.83 | Аналитический метод | 0.10 | - |
| 525 | 886695.33 | 4236079.37 | Аналитический метод | 0.10 | - |
| 529 | 886615.27 | 4235900.70 | Аналитический метод | 0.10 | - |
| 530 | 886614.85 | 4235901.61 | Аналитический метод | 0.10 | - |
| 531 | 886613.94 | 4235901.18 | Аналитический метод | 0.10 | - |
| 532 | 886614.37 | 4235900.28 | Аналитический метод | 0.10 | - |
| 529 | 886615.27 | 4235900.70 | Аналитический метод | 0.10 | - |
| 533 | 886746.55 | 4236279.57 | Аналитический метод | 0.10 | - |
| 534 | 886745.85 | 4236280.29 | Аналитический метод | 0.10 | - |
| 535 | 886745.14 | 4236279.60 | Аналитический метод | 0.10 | - |
| 536 | 886745.83 | 4236278.88 | Аналитический метод | 0.10 | - |
| 533 | 886746.55 | 4236279.57 | Аналитический метод | 0.10 | - |
| 537 | 887037.07 | 4238050.59 | Аналитический метод | 0.10 | - |
| 538 | 887036.57 | 4238051.45 | Аналитический метод | 0.10 | - |

| 2. Сведения о характерных точках границ объекта | | | | | |
|---|---------------|------------|--|---|--|
| Обозначение характерных точек границ | Координаты, м | | Метод определения координат характерной точки | Средняя квадратическая погрешность положения характерной точки (Mt), м | Описание обозначения точки на местности (при наличии) |
| | X | Y | | | |
| 1 | 2 | 3 | 4 | 5 | 6 |
| 539 | 887035.71 | 4238050.96 | Аналитический метод | 0.10 | - |
| 540 | 887036.21 | 4238050.09 | Аналитический метод | 0.10 | - |
| 537 | 887037.07 | 4238050.59 | Аналитический метод | 0.10 | - |
| 541 | 886988.35 | 4238093.96 | Аналитический метод | 0.10 | - |
| 542 | 886988.06 | 4238094.91 | Аналитический метод | 0.10 | - |
| 543 | 886987.11 | 4238094.62 | Аналитический метод | 0.10 | - |
| 544 | 886987.40 | 4238093.67 | Аналитический метод | 0.10 | - |
| 541 | 886988.35 | 4238093.96 | Аналитический метод | 0.10 | - |
| 545 | 886933.52 | 4238214.00 | Аналитический метод | 0.10 | - |
| 546 | 886933.00 | 4238214.85 | Аналитический метод | 0.10 | - |
| 547 | 886932.14 | 4238214.33 | Аналитический метод | 0.10 | - |
| 548 | 886932.66 | 4238213.48 | Аналитический метод | 0.10 | - |
| 545 | 886933.52 | 4238214.00 | Аналитический метод | 0.10 | - |
| 549 | 886904.79 | 4236963.73 | Аналитический метод | 0.10 | - |
| 550 | 886904.80 | 4236964.73 | Аналитический метод | 0.10 | - |
| 551 | 886903.80 | 4236964.75 | Аналитический метод | 0.10 | - |
| 552 | 886903.79 | 4236963.75 | Аналитический метод | 0.10 | - |
| 549 | 886904.79 | 4236963.73 | Аналитический метод | 0.10 | - |
| 553 | 886921.16 | 4236886.54 | Аналитический метод | 0.10 | - |
| 554 | 886921.17 | 4236887.54 | Аналитический метод | 0.10 | - |
| 555 | 886920.17 | 4236887.55 | Аналитический метод | 0.10 | - |
| 556 | 886920.16 | 4236886.55 | Аналитический метод | 0.10 | - |
| 553 | 886921.16 | 4236886.54 | Аналитический метод | 0.10 | - |
| 557 | 886928.23 | 4236854.73 | Аналитический метод | 0.10 | - |
| 558 | 886928.24 | 4236855.73 | Аналитический метод | 0.10 | - |

| 2. Сведения о характерных точках границ объекта | | | | | |
|---|---------------|------------|--|---|--|
| Обозначение характерных точек границ | Координаты, м | | Метод определения координат характерной точки | Средняя квадратическая погрешность положения характерной точки (Mt), м | Описание обозначения точки на местности (при наличии) |
| | X | Y | | | |
| 1 | 2 | 3 | 4 | 5 | 6 |
| 559 | 886927.24 | 4236855.74 | Аналитический метод | 0.10 | - |
| 560 | 886927.23 | 4236854.74 | Аналитический метод | 0.10 | - |
| 557 | 886928.23 | 4236854.73 | Аналитический метод | 0.10 | - |
| 561 | 886850.70 | 4236613.55 | Аналитический метод | 0.10 | - |
| 562 | 886851.11 | 4236614.47 | Аналитический метод | 0.10 | - |
| 563 | 886850.19 | 4236614.87 | Аналитический метод | 0.10 | - |
| 564 | 886849.79 | 4236613.96 | Аналитический метод | 0.10 | - |
| 561 | 886850.70 | 4236613.55 | Аналитический метод | 0.10 | - |
| 565 | 886893.19 | 4236711.80 | Аналитический метод | 0.10 | - |
| 566 | 886892.28 | 4236712.20 | Аналитический метод | 0.10 | - |
| 567 | 886891.87 | 4236711.29 | Аналитический метод | 0.10 | - |
| 568 | 886892.79 | 4236710.88 | Аналитический метод | 0.10 | - |
| 565 | 886893.19 | 4236711.80 | Аналитический метод | 0.10 | - |
| 569 | 886843.85 | 4236572.05 | Аналитический метод | 0.10 | - |
| 570 | 886842.94 | 4236572.46 | Аналитический метод | 0.10 | - |
| 571 | 886842.53 | 4236571.55 | Аналитический метод | 0.10 | - |
| 572 | 886843.45 | 4236571.14 | Аналитический метод | 0.10 | - |
| 569 | 886843.85 | 4236572.05 | Аналитический метод | 0.10 | - |
| 573 | 887016.99 | 4237964.93 | Аналитический метод | 0.10 | - |
| 574 | 887017.15 | 4237965.92 | Аналитический метод | 0.10 | - |
| 575 | 887016.16 | 4237966.08 | Аналитический метод | 0.10 | - |
| 576 | 887016.00 | 4237965.09 | Аналитический метод | 0.10 | - |
| 573 | 887016.99 | 4237964.93 | Аналитический метод | 0.10 | - |
| 577 | 887058.31 | 4237958.03 | Аналитический метод | 0.10 | - |
| 578 | 887058.46 | 4237959.02 | Аналитический метод | 0.10 | - |

| 2. Сведения о характерных точках границ объекта | | | | | |
|---|---------------|------------|--|---|--|
| Обозначение характерных точек границ | Координаты, м | | Метод определения координат характерной точки | Средняя квадратическая погрешность положения характерной точки (Mt), м | Описание обозначения точки на местности (при наличии) |
| | X | Y | | | |
| 1 | 2 | 3 | 4 | 5 | 6 |
| 579 | 887057.47 | 4237959.18 | Аналитический метод | 0.10 | - |
| 580 | 887057.32 | 4237958.19 | Аналитический метод | 0.10 | - |
| 577 | 887058.31 | 4237958.03 | Аналитический метод | 0.10 | - |
| 581 | 886949.82 | 4237958.91 | Аналитический метод | 0.10 | - |
| 582 | 886949.98 | 4237959.89 | Аналитический метод | 0.10 | - |
| 583 | 886948.99 | 4237960.05 | Аналитический метод | 0.10 | - |
| 584 | 886948.83 | 4237959.06 | Аналитический метод | 0.10 | - |
| 581 | 886949.82 | 4237958.91 | Аналитический метод | 0.10 | - |
| 585 | 886933.34 | 4237950.28 | Аналитический метод | 0.10 | - |
| 586 | 886933.49 | 4237951.27 | Аналитический метод | 0.10 | - |
| 587 | 886932.50 | 4237951.42 | Аналитический метод | 0.10 | - |
| 588 | 886932.35 | 4237950.43 | Аналитический метод | 0.10 | - |
| 585 | 886933.34 | 4237950.28 | Аналитический метод | 0.10 | - |
| 589 | 886976.09 | 4237546.26 | Аналитический метод | 0.10 | - |
| 590 | 886975.32 | 4237546.91 | Аналитический метод | 0.10 | - |
| 591 | 886974.68 | 4237546.14 | Аналитический метод | 0.10 | - |
| 592 | 886975.45 | 4237545.50 | Аналитический метод | 0.10 | - |
| 589 | 886976.09 | 4237546.26 | Аналитический метод | 0.10 | - |
| 593 | 887019.47 | 4237628.91 | Аналитический метод | 0.10 | - |
| 594 | 887018.99 | 4237629.78 | Аналитический метод | 0.10 | - |
| 595 | 887018.12 | 4237629.30 | Аналитический метод | 0.10 | - |
| 596 | 887018.60 | 4237628.42 | Аналитический метод | 0.10 | - |
| 593 | 887019.47 | 4237628.91 | Аналитический метод | 0.10 | - |
| 597 | 887053.65 | 4237628.75 | Аналитический метод | 0.10 | - |
| 598 | 887053.17 | 4237629.62 | Аналитический метод | 0.10 | - |

| 2. Сведения о характерных точках границ объекта | | | | | |
|---|---------------|------------|--|---|--|
| Обозначение характерных точек границ | Координаты, м | | Метод определения координат характерной точки | Средняя квадратическая погрешность положения характерной точки (Mt), м | Описание обозначения точки на местности (при наличии) |
| | X | Y | | | |
| 1 | 2 | 3 | 4 | 5 | 6 |
| 599 | 887052.29 | 4237629.14 | Аналитический метод | 0.10 | - |
| 600 | 887052.78 | 4237628.27 | Аналитический метод | 0.10 | - |
| 597 | 887053.65 | 4237628.75 | Аналитический метод | 0.10 | - |
| 601 | 887092.36 | 4237626.02 | Аналитический метод | 0.10 | - |
| 602 | 887091.82 | 4237626.86 | Аналитический метод | 0.10 | - |
| 603 | 887090.98 | 4237626.32 | Аналитический метод | 0.10 | - |
| 604 | 887091.52 | 4237625.48 | Аналитический метод | 0.10 | - |
| 601 | 887092.36 | 4237626.02 | Аналитический метод | 0.10 | - |
| 605 | 887159.41 | 4237723.46 | Аналитический метод | 0.10 | - |
| 606 | 887159.30 | 4237724.45 | Аналитический метод | 0.10 | - |
| 607 | 887158.30 | 4237724.34 | Аналитический метод | 0.10 | - |
| 608 | 887158.42 | 4237723.35 | Аналитический метод | 0.10 | - |
| 605 | 887159.41 | 4237723.46 | Аналитический метод | 0.10 | - |
| 609 | 887161.47 | 4237773.92 | Аналитический метод | 0.10 | - |
| 610 | 887161.56 | 4237774.92 | Аналитический метод | 0.10 | - |
| 611 | 887160.56 | 4237775.01 | Аналитический метод | 0.10 | - |
| 612 | 887160.47 | 4237774.01 | Аналитический метод | 0.10 | - |
| 609 | 887161.47 | 4237773.92 | Аналитический метод | 0.10 | - |
| 613 | 887163.26 | 4237818.49 | Аналитический метод | 0.10 | - |
| 614 | 887163.35 | 4237819.49 | Аналитический метод | 0.10 | - |
| 615 | 887162.35 | 4237819.57 | Аналитический метод | 0.10 | - |
| 616 | 887162.27 | 4237818.58 | Аналитический метод | 0.10 | - |
| 613 | 887163.26 | 4237818.49 | Аналитический метод | 0.10 | - |
| 617 | 886911.38 | 4236929.49 | Аналитический метод | 0.10 | - |
| 618 | 886911.39 | 4236930.49 | Аналитический метод | 0.10 | - |

| 2. Сведения о характерных точках границ объекта | | | | | |
|---|---------------|------------|--|---|--|
| Обозначение характерных точек границ | Координаты, м | | Метод определения координат характерной точки | Средняя квадратическая погрешность положения характерной точки (Mt), м | Описание обозначения точки на местности (при наличии) |
| | X | Y | | | |
| 1 | 2 | 3 | 4 | 5 | 6 |
| 619 | 886910.39 | 4236930.50 | Аналитический метод | 0.10 | - |
| 620 | 886910.38 | 4236929.50 | Аналитический метод | 0.10 | - |
| 617 | 886911.38 | 4236929.49 | Аналитический метод | 0.10 | - |
| 621 | 887012.80 | 4237373.04 | Аналитический метод | 0.10 | - |
| 622 | 887012.64 | 4237374.02 | Аналитический метод | 0.10 | - |
| 623 | 887011.65 | 4237373.86 | Аналитический метод | 0.10 | - |
| 624 | 887011.81 | 4237372.87 | Аналитический метод | 0.10 | - |
| 621 | 887012.80 | 4237373.04 | Аналитический метод | 0.10 | - |
| 625 | 886593.97 | 4235829.92 | Аналитический метод | 0.10 | - |
| 626 | 886593.55 | 4235830.83 | Аналитический метод | 0.10 | - |
| 627 | 886592.64 | 4235830.40 | Аналитический метод | 0.10 | - |
| 628 | 886593.07 | 4235829.50 | Аналитический метод | 0.10 | - |
| 625 | 886593.97 | 4235829.92 | Аналитический метод | 0.10 | - |
| 629 | 886602.73 | 4235851.72 | Аналитический метод | 0.10 | - |
| 630 | 886602.31 | 4235852.62 | Аналитический метод | 0.10 | - |
| 631 | 886601.40 | 4235852.19 | Аналитический метод | 0.10 | - |
| 632 | 886601.83 | 4235851.29 | Аналитический метод | 0.10 | - |
| 629 | 886602.73 | 4235851.72 | Аналитический метод | 0.10 | - |
| 633 | 886615.72 | 4235886.72 | Аналитический метод | 0.10 | - |
| 634 | 886615.30 | 4235887.63 | Аналитический метод | 0.10 | - |
| 635 | 886614.39 | 4235887.20 | Аналитический метод | 0.10 | - |
| 636 | 886614.82 | 4235886.30 | Аналитический метод | 0.10 | - |
| 633 | 886615.72 | 4235886.72 | Аналитический метод | 0.10 | - |
| 637 | 886586.85 | 4235837.10 | Аналитический метод | 0.10 | - |
| 638 | 886586.42 | 4235838.01 | Аналитический метод | 0.10 | - |

| 2. Сведения о характерных точках границ объекта | | | | | |
|---|---------------|------------|--|---|--|
| Обозначение характерных точек границ | Координаты, м | | Метод определения координат характерной точки | Средняя квадратическая погрешность положения характерной точки (Mt), м | Описание обозначения точки на местности (при наличии) |
| | X | Y | | | |
| 1 | 2 | 3 | 4 | 5 | 6 |
| 639 | 886585.51 | 4235837.58 | Аналитический метод | 0.10 | - |
| 640 | 886585.94 | 4235836.67 | Аналитический метод | 0.10 | - |
| 637 | 886586.85 | 4235837.10 | Аналитический метод | 0.10 | - |
| 641 | 886226.18 | 4235816.16 | Аналитический метод | 0.10 | - |
| 642 | 886225.98 | 4235817.14 | Аналитический метод | 0.10 | - |
| 643 | 886225.00 | 4235816.94 | Аналитический метод | 0.10 | - |
| 644 | 886225.20 | 4235815.96 | Аналитический метод | 0.10 | - |
| 641 | 886226.18 | 4235816.16 | Аналитический метод | 0.10 | - |
| 645 | 887201.54 | 4238466.88 | Аналитический метод | 0.10 | - |
| 646 | 887201.39 | 4238467.19 | Аналитический метод | 0.10 | - |
| 647 | 887197.78 | 4238465.41 | Аналитический метод | 0.10 | - |
| 648 | 887197.93 | 4238465.10 | Аналитический метод | 0.10 | - |
| 645 | 887201.54 | 4238466.88 | Аналитический метод | 0.10 | - |
| 649 | 887123.14 | 4238307.32 | Аналитический метод | 0.10 | - |
| 650 | 887122.90 | 4238311.22 | Аналитический метод | 0.10 | - |
| 651 | 887122.56 | 4238311.20 | Аналитический метод | 0.10 | - |
| 652 | 887122.80 | 4238307.30 | Аналитический метод | 0.10 | - |
| 649 | 887123.14 | 4238307.32 | Аналитический метод | 0.10 | - |
| 653 | 887030.18 | 4238289.93 | Аналитический метод | 0.10 | - |
| 654 | 887031.82 | 4238293.65 | Аналитический метод | 0.10 | - |
| 655 | 887031.51 | 4238293.78 | Аналитический метод | 0.10 | - |
| 656 | 887029.87 | 4238290.06 | Аналитический метод | 0.10 | - |
| 653 | 887030.18 | 4238289.93 | Аналитический метод | 0.10 | - |
| 657 | 886971.98 | 4238252.17 | Аналитический метод | 0.10 | - |
| 658 | 886971.81 | 4238252.46 | Аналитический метод | 0.10 | - |

| 2. Сведения о характерных точках границ объекта | | | | | |
|---|---------------|------------|--|---|--|
| Обозначение характерных точек границ | Координаты, м | | Метод определения координат характерной точки | Средняя квадратическая погрешность положения характерной точки (Mt), м | Описание обозначения точки на местности (при наличии) |
| | X | Y | | | |
| 1 | 2 | 3 | 4 | 5 | 6 |
| 659 | 886967.43 | 4238249.80 | Аналитический метод | 0.10 | - |
| 660 | 886967.60 | 4238249.51 | Аналитический метод | 0.10 | - |
| 657 | 886971.98 | 4238252.17 | Аналитический метод | 0.10 | - |
| 661 | 887068.50 | 4238334.87 | Аналитический метод | 0.10 | - |
| 662 | 887068.48 | 4238335.21 | Аналитический метод | 0.10 | - |
| 663 | 887065.04 | 4238334.95 | Аналитический метод | 0.10 | - |
| 664 | 887065.06 | 4238334.61 | Аналитический метод | 0.10 | - |
| 661 | 887068.50 | 4238334.87 | Аналитический метод | 0.10 | - |
| 665 | 887015.62 | 4238453.65 | Аналитический метод | 0.10 | - |
| 666 | 887015.64 | 4238453.99 | Аналитический метод | 0.10 | - |
| 667 | 887012.49 | 4238454.24 | Аналитический метод | 0.10 | - |
| 668 | 887012.47 | 4238453.90 | Аналитический метод | 0.10 | - |
| 665 | 887015.62 | 4238453.65 | Аналитический метод | 0.10 | - |
| 669 | 886986.53 | 4238287.54 | Аналитический метод | 0.10 | - |
| 670 | 886986.56 | 4238291.05 | Аналитический метод | 0.10 | - |
| 671 | 886986.22 | 4238291.05 | Аналитический метод | 0.10 | - |
| 672 | 886986.19 | 4238287.54 | Аналитический метод | 0.10 | - |
| 669 | 886986.53 | 4238287.54 | Аналитический метод | 0.10 | - |
| 673 | 886637.83 | 4236338.71 | Аналитический метод | 0.10 | - |
| 674 | 886637.62 | 4236338.98 | Аналитический метод | 0.10 | - |
| 675 | 886634.58 | 4236336.66 | Аналитический метод | 0.10 | - |
| 676 | 886634.79 | 4236336.39 | Аналитический метод | 0.10 | - |
| 673 | 886637.83 | 4236338.71 | Аналитический метод | 0.10 | - |
| 677 | 886475.50 | 4236155.73 | Аналитический метод | 0.10 | - |
| 678 | 886472.27 | 4236156.42 | Аналитический метод | 0.10 | - |

| 2. Сведения о характерных точках границ объекта | | | | | |
|---|---------------|------------|--|---|--|
| Обозначение характерных точек границ | Координаты, м | | Метод определения координат характерной точки | Средняя квадратическая погрешность положения характерной точки (Mt), м | Описание обозначения точки на местности (при наличии) |
| | X | Y | | | |
| 1 | 2 | 3 | 4 | 5 | 6 |
| 679 | 886472.20 | 4236156.09 | Аналитический метод | 0.10 | - |
| 680 | 886475.43 | 4236155.40 | Аналитический метод | 0.10 | - |
| 677 | 886475.50 | 4236155.73 | Аналитический метод | 0.10 | - |
| 681 | 886610.11 | 4236256.55 | Аналитический метод | 0.10 | - |
| 682 | 886610.88 | 4236261.27 | Аналитический метод | 0.10 | - |
| 683 | 886610.54 | 4236261.33 | Аналитический метод | 0.10 | - |
| 684 | 886609.77 | 4236256.61 | Аналитический метод | 0.10 | - |
| 681 | 886610.11 | 4236256.55 | Аналитический метод | 0.10 | - |
| 685 | 887215.50 | 4238472.17 | Аналитический метод | 0.10 | - |
| 686 | 887210.99 | 4238473.68 | Аналитический метод | 0.10 | - |
| 687 | 887210.88 | 4238473.35 | Аналитический метод | 0.10 | - |
| 688 | 887215.39 | 4238471.84 | Аналитический метод | 0.10 | - |
| 685 | 887215.50 | 4238472.17 | Аналитический метод | 0.10 | - |
| 689 | 887170.32 | 4238577.10 | Аналитический метод | 0.10 | - |
| 690 | 887170.30 | 4238577.44 | Аналитический метод | 0.10 | - |
| 691 | 887167.24 | 4238577.29 | Аналитический метод | 0.10 | - |
| 692 | 887167.26 | 4238576.95 | Аналитический метод | 0.10 | - |
| 689 | 887170.32 | 4238577.10 | Аналитический метод | 0.10 | - |
| 693 | 886936.45 | 4238636.23 | Аналитический метод | 0.10 | - |
| 694 | 886936.67 | 4238636.49 | Аналитический метод | 0.10 | - |
| 695 | 886930.96 | 4238641.18 | Аналитический метод | 0.10 | - |
| 696 | 886930.74 | 4238640.92 | Аналитический метод | 0.10 | - |
| 693 | 886936.45 | 4238636.23 | Аналитический метод | 0.10 | - |
| 697 | 886652.31 | 4235779.52 | Аналитический метод | 0.10 | - |
| 698 | 886652.16 | 4235779.83 | Аналитический метод | 0.10 | - |

| 2. Сведения о характерных точках границ объекта | | | | | |
|---|---------------|------------|--|---|--|
| Обозначение характерных точек границ | Координаты, м | | Метод определения координат характерной точки | Средняя квадратическая погрешность положения характерной точки (Mt), м | Описание обозначения точки на местности (при наличии) |
| | X | Y | | | |
| 1 | 2 | 3 | 4 | 5 | 6 |
| 699 | 886648.43 | 4235778.07 | Аналитический метод | 0.10 | - |
| 700 | 886648.58 | 4235777.77 | Аналитический метод | 0.10 | - |
| 697 | 886652.31 | 4235779.52 | Аналитический метод | 0.10 | - |
| 701 | 886778.97 | 4236340.80 | Аналитический метод | 0.10 | - |
| 702 | 886778.73 | 4236341.05 | Аналитический метод | 0.10 | - |
| 703 | 886775.20 | 4236337.62 | Аналитический метод | 0.10 | - |
| 704 | 886775.43 | 4236337.38 | Аналитический метод | 0.10 | - |
| 701 | 886778.97 | 4236340.80 | Аналитический метод | 0.10 | - |
| 705 | 887041.97 | 4237163.59 | Аналитический метод | 0.10 | - |
| 706 | 887041.92 | 4237163.93 | Аналитический метод | 0.10 | - |
| 707 | 887037.10 | 4237163.25 | Аналитический метод | 0.10 | - |
| 708 | 887037.15 | 4237162.92 | Аналитический метод | 0.10 | - |
| 705 | 887041.97 | 4237163.59 | Аналитический метод | 0.10 | - |
| 709 | 887023.08 | 4237303.65 | Аналитический метод | 0.10 | - |
| 710 | 887023.03 | 4237303.99 | Аналитический метод | 0.10 | - |
| 711 | 887017.78 | 4237303.13 | Аналитический метод | 0.10 | - |
| 712 | 887017.83 | 4237302.80 | Аналитический метод | 0.10 | - |
| 709 | 887023.08 | 4237303.65 | Аналитический метод | 0.10 | - |
| 713 | 886936.67 | 4237607.09 | Аналитический метод | 0.10 | - |
| 714 | 886936.89 | 4237607.35 | Аналитический метод | 0.10 | - |
| 715 | 886933.90 | 4237609.85 | Аналитический метод | 0.10 | - |
| 716 | 886933.69 | 4237609.59 | Аналитический метод | 0.10 | - |
| 713 | 886936.67 | 4237607.09 | Аналитический метод | 0.10 | - |
| 717 | 886985.73 | 4237626.96 | Аналитический метод | 0.10 | - |
| 718 | 886983.81 | 4237630.45 | Аналитический метод | 0.10 | - |

| 2. Сведения о характерных точках границ объекта | | | | | |
|---|---------------|------------|--|---|--|
| Обозначение характерных точек границ | Координаты, м | | Метод определения координат характерной точки | Средняя квадратическая погрешность положения характерной точки (Mt), м | Описание обозначения точки на местности (при наличии) |
| | X | Y | | | |
| 1 | 2 | 3 | 4 | 5 | 6 |
| 719 | 886983.51 | 4237630.28 | Аналитический метод | 0.10 | - |
| 720 | 886985.44 | 4237626.80 | Аналитический метод | 0.10 | - |
| 717 | 886985.73 | 4237626.96 | Аналитический метод | 0.10 | - |
| 721 | 887122.84 | 4237618.90 | Аналитический метод | 0.10 | - |
| 722 | 887120.35 | 4237622.76 | Аналитический метод | 0.10 | - |
| 723 | 887120.07 | 4237622.57 | Аналитический метод | 0.10 | - |
| 724 | 887122.55 | 4237618.72 | Аналитический метод | 0.10 | - |
| 721 | 887122.84 | 4237618.90 | Аналитический метод | 0.10 | - |
| 725 | 887147.87 | 4237641.68 | Аналитический метод | 0.10 | - |
| 726 | 887146.82 | 4237645.25 | Аналитический метод | 0.10 | - |
| 727 | 887146.50 | 4237645.16 | Аналитический метод | 0.10 | - |
| 728 | 887147.55 | 4237641.58 | Аналитический метод | 0.10 | - |
| 725 | 887147.87 | 4237641.68 | Аналитический метод | 0.10 | - |
| 729 | 887158.55 | 4237678.52 | Аналитический метод | 0.10 | - |
| 730 | 887158.52 | 4237678.86 | Аналитический метод | 0.10 | - |
| 731 | 887154.69 | 4237678.42 | Аналитический метод | 0.10 | - |
| 732 | 887154.73 | 4237678.08 | Аналитический метод | 0.10 | - |
| 729 | 887158.55 | 4237678.52 | Аналитический метод | 0.10 | - |
| 733 | 887166.21 | 4237855.72 | Аналитический метод | 0.10 | - |
| 734 | 887166.24 | 4237856.06 | Аналитический метод | 0.10 | - |
| 735 | 887163.21 | 4237856.33 | Аналитический метод | 0.10 | - |
| 736 | 887163.18 | 4237855.99 | Аналитический метод | 0.10 | - |
| 733 | 887166.21 | 4237855.72 | Аналитический метод | 0.10 | - |
| 737 | 887180.09 | 4237897.95 | Аналитический метод | 0.10 | - |
| 738 | 887180.02 | 4237898.28 | Аналитический метод | 0.10 | - |

| 2. Сведения о характерных точках границ объекта | | | | | |
|---|---------------|------------|--|---|--|
| Обозначение характерных точек границ | Координаты, м | | Метод определения координат характерной точки | Средняя квадратическая погрешность положения характерной точки (Mt), м | Описание обозначения точки на местности (при наличии) |
| | X | Y | | | |
| 1 | 2 | 3 | 4 | 5 | 6 |
| 739 | 887177.08 | 4237897.61 | Аналитический метод | 0.10 | - |
| 740 | 887177.16 | 4237897.27 | Аналитический метод | 0.10 | - |
| 737 | 887180.09 | 4237897.95 | Аналитический метод | 0.10 | - |
| 741 | 887124.88 | 4237895.52 | Аналитический метод | 0.10 | - |
| 742 | 887124.37 | 4237900.68 | Аналитический метод | 0.10 | - |
| 743 | 887124.03 | 4237900.64 | Аналитический метод | 0.10 | - |
| 744 | 887124.54 | 4237895.48 | Аналитический метод | 0.10 | - |
| 741 | 887124.88 | 4237895.52 | Аналитический метод | 0.10 | - |
| 745 | 887094.68 | 4237956.20 | Аналитический метод | 0.10 | - |
| 746 | 887094.73 | 4237956.53 | Аналитический метод | 0.10 | - |
| 747 | 887091.54 | 4237957.04 | Аналитический метод | 0.10 | - |
| 748 | 887091.49 | 4237956.70 | Аналитический метод | 0.10 | - |
| 745 | 887094.68 | 4237956.20 | Аналитический метод | 0.10 | - |
| 749 | 887088.11 | 4238006.25 | Аналитический метод | 0.10 | - |
| 750 | 887087.94 | 4238006.54 | Аналитический метод | 0.10 | - |
| 751 | 887084.79 | 4238004.72 | Аналитический метод | 0.10 | - |
| 752 | 887084.96 | 4238004.43 | Аналитический метод | 0.10 | - |
| 749 | 887088.11 | 4238006.25 | Аналитический метод | 0.10 | - |
| 753 | 886935.43 | 4238143.75 | Аналитический метод | 0.10 | - |
| 754 | 886935.34 | 4238144.07 | Аналитический метод | 0.10 | - |
| 755 | 886931.58 | 4238142.94 | Аналитический метод | 0.10 | - |
| 756 | 886931.68 | 4238142.61 | Аналитический метод | 0.10 | - |
| 753 | 886935.43 | 4238143.75 | Аналитический метод | 0.10 | - |
| 757 | 886932.44 | 4238277.56 | Аналитический метод | 0.10 | - |
| 758 | 886931.93 | 4238281.99 | Аналитический метод | 0.10 | - |

| 2. Сведения о характерных точках границ объекта | | | | | |
|---|---------------|------------|--|---|--|
| Обозначение характерных точек границ | Координаты, м | | Метод определения координат характерной точки | Средняя квадратическая погрешность положения характерной точки (Mt), м | Описание обозначения точки на местности (при наличии) |
| | X | Y | | | |
| 1 | 2 | 3 | 4 | 5 | 6 |
| 759 | 886931.59 | 4238281.95 | Аналитический метод | 0.10 | - |
| 760 | 886932.10 | 4238277.52 | Аналитический метод | 0.10 | - |
| 757 | 886932.44 | 4238277.56 | Аналитический метод | 0.10 | - |
| 761 | 886716.75 | 4236216.95 | Аналитический метод | 0.10 | - |
| 762 | 886711.41 | 4236222.64 | Аналитический метод | 0.10 | - |
| 763 | 886711.23 | 4236222.66 | Аналитический метод | 0.10 | - |
| 764 | 886711.18 | 4236222.49 | Аналитический метод | 0.10 | - |
| 765 | 886714.15 | 4236215.27 | Аналитический метод | 0.10 | - |
| 761 | 886716.75 | 4236216.95 | Аналитический метод | 0.10 | - |
| 766 | 886605.14 | 4236238.22 | Аналитический метод | 0.10 | - |
| 767 | 886605.67 | 4236240.54 | Аналитический метод | 0.10 | - |
| 768 | 886605.24 | 4236240.64 | Аналитический метод | 0.10 | - |
| 769 | 886604.71 | 4236238.32 | Аналитический метод | 0.10 | - |
| 766 | 886605.14 | 4236238.22 | Аналитический метод | 0.10 | - |
| 770 | 886605.31 | 4236235.25 | Аналитический метод | 0.10 | - |
| 771 | 886605.31 | 4236235.69 | Аналитический метод | 0.10 | - |
| 772 | 886602.93 | 4236235.68 | Аналитический метод | 0.10 | - |
| 773 | 886602.93 | 4236235.24 | Аналитический метод | 0.10 | - |
| 770 | 886605.31 | 4236235.25 | Аналитический метод | 0.10 | - |
| 774 | 886459.43 | 4236034.56 | Аналитический метод | 0.10 | - |
| 775 | 886459.32 | 4236035.09 | Аналитический метод | 0.10 | - |
| 776 | 886457.33 | 4236034.67 | Аналитический метод | 0.10 | - |
| 777 | 886457.44 | 4236034.14 | Аналитический метод | 0.10 | - |
| 774 | 886459.43 | 4236034.56 | Аналитический метод | 0.10 | - |
| 778 | 886552.31 | 4236548.14 | Аналитический метод | 0.10 | - |

| 2. Сведения о характерных точках границ объекта | | | | | |
|---|---------------|------------|--|---|--|
| Обозначение характерных точек границ | Координаты, м | | Метод определения координат характерной точки | Средняя квадратическая погрешность положения характерной точки (Mt), м | Описание обозначения точки на местности (при наличии) |
| | X | Y | | | |
| 1 | 2 | 3 | 4 | 5 | 6 |
| 779 | 886553.08 | 4236550.93 | Аналитический метод | 0.10 | - |
| 780 | 886552.69 | 4236551.04 | Аналитический метод | 0.10 | - |
| 781 | 886551.92 | 4236548.25 | Аналитический метод | 0.10 | - |
| 778 | 886552.31 | 4236548.14 | Аналитический метод | 0.10 | - |
| 782 | 886833.21 | 4236507.41 | Аналитический метод | 0.10 | - |
| 783 | 886833.38 | 4236507.79 | Аналитический метод | 0.10 | - |
| 784 | 886830.76 | 4236508.95 | Аналитический метод | 0.10 | - |
| 785 | 886830.59 | 4236508.57 | Аналитический метод | 0.10 | - |
| 782 | 886833.21 | 4236507.41 | Аналитический метод | 0.10 | - |
| 786 | 886983.32 | 4238327.85 | Аналитический метод | 0.10 | - |
| 787 | 886983.30 | 4238328.31 | Аналитический метод | 0.10 | - |
| 788 | 886980.73 | 4238328.19 | Аналитический метод | 0.10 | - |
| 789 | 886980.75 | 4238327.73 | Аналитический метод | 0.10 | - |
| 786 | 886983.32 | 4238327.85 | Аналитический метод | 0.10 | - |
| 790 | 887004.18 | 4238546.36 | Аналитический метод | 0.10 | - |
| 791 | 887004.31 | 4238549.33 | Аналитический метод | 0.10 | - |
| 792 | 887003.85 | 4238549.35 | Аналитический метод | 0.10 | - |
| 793 | 887003.72 | 4238546.38 | Аналитический метод | 0.10 | - |
| 790 | 887004.18 | 4238546.36 | Аналитический метод | 0.10 | - |
| 794 | 887060.57 | 4238464.41 | Аналитический метод | 0.10 | - |
| 795 | 887059.27 | 4238466.55 | Аналитический метод | 0.10 | - |
| 796 | 887058.87 | 4238466.31 | Аналитический метод | 0.10 | - |
| 797 | 887060.17 | 4238464.17 | Аналитический метод | 0.10 | - |
| 794 | 887060.57 | 4238464.41 | Аналитический метод | 0.10 | - |
| 798 | 887100.10 | 4238451.57 | Аналитический метод | 0.10 | - |

| 2. Сведения о характерных точках границ объекта | | | | | |
|---|---------------|------------|--|---|--|
| Обозначение характерных точек границ | Координаты, м | | Метод определения координат характерной точки | Средняя квадратическая погрешность положения характерной точки (Mt), м | Описание обозначения точки на местности (при наличии) |
| | X | Y | | | |
| 1 | 2 | 3 | 4 | 5 | 6 |
| 799 | 887100.42 | 4238454.17 | Аналитический метод | 0.10 | - |
| 800 | 887099.96 | 4238454.23 | Аналитический метод | 0.10 | - |
| 801 | 887099.64 | 4238451.63 | Аналитический метод | 0.10 | - |
| 798 | 887100.10 | 4238451.57 | Аналитический метод | 0.10 | - |
| 802 | 887068.64 | 4238561.99 | Аналитический метод | 0.10 | - |
| 803 | 887068.44 | 4238563.49 | Аналитический метод | 0.10 | - |
| 804 | 887067.77 | 4238563.40 | Аналитический метод | 0.10 | - |
| 805 | 887067.97 | 4238561.90 | Аналитический метод | 0.10 | - |
| 802 | 887068.64 | 4238561.99 | Аналитический метод | 0.10 | - |
| 806 | 887134.84 | 4238370.69 | Аналитический метод | 0.10 | - |
| 807 | 887132.82 | 4238374.51 | Аналитический метод | 0.10 | - |
| 808 | 887132.03 | 4238370.98 | Аналитический метод | 0.10 | - |
| 806 | 887134.84 | 4238370.69 | Аналитический метод | 0.10 | - |
| 809 | 886613.70 | 4236228.74 | Аналитический метод | 0.10 | - |
| 810 | 886614.15 | 4236234.77 | Аналитический метод | 0.10 | - |
| 811 | 886608.61 | 4236235.33 | Аналитический метод | 0.10 | - |
| 812 | 886608.10 | 4236229.31 | Аналитический метод | 0.10 | - |
| 809 | 886613.70 | 4236228.74 | Аналитический метод | 0.10 | - |
| 813 | 887167.67 | 4238670.45 | Аналитический метод | 0.10 | - |
| 814 | 887163.50 | 4238677.15 | Аналитический метод | 0.10 | - |
| 815 | 887148.88 | 4238666.68 | Аналитический метод | 0.10 | - |
| 816 | 887151.93 | 4238661.39 | Аналитический метод | 0.10 | - |
| 813 | 887167.67 | 4238670.45 | Аналитический метод | 0.10 | - |
| 817 | 887176.72 | 4238578.90 | Аналитический метод | 0.10 | - |
| 818 | 887177.41 | 4238586.96 | Аналитический метод | 0.10 | - |

| 2. Сведения о характерных точках границ объекта | | | | | |
|---|---------------|------------|--|---|--|
| Обозначение характерных точек границ | Координаты, м | | Метод определения координат характерной точки | Средняя квадратическая погрешность положения характерной точки (Mt), м | Описание обозначения точки на местности (при наличии) |
| | X | Y | | | |
| 1 | 2 | 3 | 4 | 5 | 6 |
| 819 | 887172.42 | 4238587.39 | Аналитический метод | 0.10 | - |
| 820 | 887171.73 | 4238579.33 | Аналитический метод | 0.10 | - |
| 817 | 887176.72 | 4238578.90 | Аналитический метод | 0.10 | - |
| 821 | 887124.54 | 4238291.06 | Аналитический метод | 0.10 | - |
| 822 | 887127.05 | 4238296.18 | Аналитический метод | 0.10 | - |
| 823 | 887126.15 | 4238296.62 | Аналитический метод | 0.10 | - |
| 824 | 887126.12 | 4238297.22 | Аналитический метод | 0.10 | - |
| 825 | 887120.48 | 4238300.00 | Аналитический метод | 0.10 | - |
| 826 | 887117.66 | 4238294.27 | Аналитический метод | 0.10 | - |
| 827 | 887123.30 | 4238291.49 | Аналитический метод | 0.10 | - |
| 828 | 887123.64 | 4238291.49 | Аналитический метод | 0.10 | - |
| 821 | 887124.54 | 4238291.06 | Аналитический метод | 0.10 | - |

| 3. Сведения о характерных точках части (частей) границы объекта | | | | | |
|---|---------------|---|--|---|--|
| Обозначение характерных точек части границы | Координаты, м | | Метод определения координат характерной точки | Средняя квадратическая погрешность положения характерной точки (Mt), м | Описание обозначения точки на местности (при наличии) |
| | X | Y | | | |
| 1 | 2 | 3 | 4 | 5 | 6 |
| - | - | - | - | - | - |

| | | | | | |
|--|--|--|--|--|--|
| | | | | | |
|--|--|--|--|--|--|

Раздел 3

Сведения о местоположении измененных (уточненных) границ объекта

1. Система координат -

2. Сведения о характерных точках границ объекта

| Обозначение характерных точек границ | Существующие координаты, м | | Измененные (уточненные) координаты, м | | Метод определения координат характерной точки | Средняя квадратическая погрешность положения характерной точки (Mt), м | Описание обозначения точки на местности (при наличии) |
|--|-------------------------------|---|---|---|---|---|--|
| | X | Y | X | Y | | | |
| 1 | 2 | 3 | 4 | 5 | 6 | 7 | 8 |
| - | - | - | - | - | - | - | |

3. Сведения о характерных точках части (частей) границы объекта

| Обозначение характерных точек части границы | Существующие координаты, м | | Измененные (уточненные) координаты, м | | Метод определения координат характерной точки | Средняя квадратическая погрешность положения характерной точки (Mt), м | Описание обозначения точки на местности (при наличии) |
|--|-------------------------------|---|---|---|---|---|--|
| | X | Y | X | Y | | | |
| 1 | 2 | 3 | 4 | 5 | 6 | 7 | 8 |
| - | - | - | - | - | - | - | |

Схема расположения границ публичного сервитута
Схема размещения листов

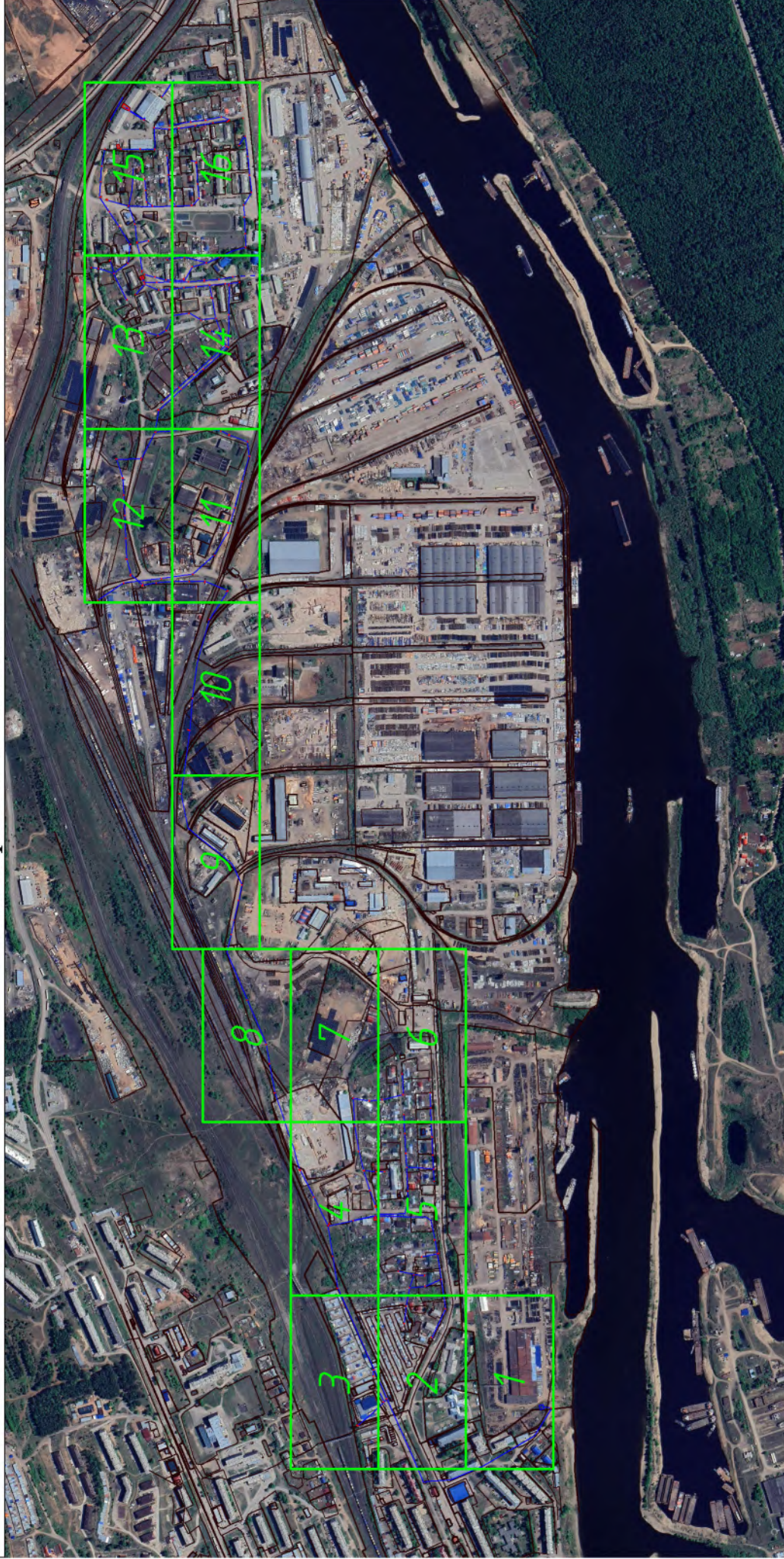

Масштаб: 1 :9000

- чиром образуманная часть границы, сведения о которой достаточны для определения ее местоположения (образуманная граница публичного сервитута);
- существующая часть границы, имеющаяся в ЕГРН (сведения о которой достаточны для определения ее местоположения);
- ЭСК Усть-Кут-1.

Схема расположения границ публичного сервитута



Масштаб: 1 : 1000

- новая образованная часть границы, сведения о которой достаточны для определения ее местоположения (образуемая граница публичного сервитута);
- существующая часть границы, имеющаяся в ЕГРН (сведения о которой достаточны для определения ее местоположения);
- ЭСК Усть-Кут-1;
- : ПС1 - обозначение образуемого публичного сервитута;
- I ... 6 - обозначения характерных точек границы публичного сервитута;
- - характерная точка границы, сведения о которой позволяют однозначно определить ее положение на местности;
- 00:00:000000:000 - кадастровый номер земельного участка.

Схема расположения границ публичного сервитута



Масштаб: 1 : 1000

- новая образованная часть границы, сведения о которой достаточны для определения ее местоположения (образуемая граница публичного сервитута);
- существующая часть границы, имеющаяся в ЕГРН (сведения о которой достаточны для определения ее местоположения);
- ЭСК Усть-Кут-1;
- : П/Л - обозначение образованного публичного сервитута;
- 1 ... 6 - обозначение характерных точек границы публичного сервитута;
- - характерная точка границы, сведения о которой позволяют однозначно определить ее положение на местности;
- 00:00:000000:000 - кадастровый номер земельного участка.

Схема расположения границ публичного сервитута



Масштаб: 1:1000

- вновь образованная часть границы, сведения о которой достаточны для определения ее местоположения (образуемая граница публичного сервитута);
- существующая часть границы, имеющаяся в ЕГРН (сведения о которой достаточны для определения ее местоположения);
- ЭСК Усть-Кут-1;
- ПС1 - обозначение образуемого публичного сервитута;
- I ... 6 - обозначения характерных точек границы публичного сервитута;
- 00:00:000000:000 - кадастровый номер земельного участка.

Схема расположения границ публичного сервитута



Масштаб: 1 : 1000

- новое образованная часть границы, сведения о которой достаточны для определения ее местоположения (образуемая граница публичного сервитута);
- существующая часть границы, имеющаяся в ЕГРН (сведения о которой достаточны для определения ее местоположения);
- ЭСК Усть-Кут-1;
- ПС1 - обозначение образуемого публичного сервитута;
- I ... 6 - обозначения характерных точек границы публичного сервитута;
- характеристика точки границы, сведения о которой позволяют однозначно определить ее положение на местности;
- 00:00:000000:000 - кадастровый номер земельного участка.

Схема расположения границ публичного сервитута



Масштаб: 1 : 1000

- вновь образованная часть границы, сведения о которой достаточны для определения ее местоположения (образуемая граница публичного сервитута);
- существующая часть границы, имеющаяся в ЕГРН (сведения о которой достаточны для определения ее местоположения);
- ЭСК Усть-Кут-1;
- : ПС1 - обозначение образуемого публичного сервитута;
- I ... 6 - обозначения характерных точек границы публичного сервитута;
- - характерная точка границы, сведения о которой позволяют однозначно определить ее положение на местности;
- 00:00:000000:000 - кадастровый номер земельного участка.

Схема расположения границ публичного сервитута



Масштаб: 1 : 1000

- новая образованная часть границы, сведения о которой достаточны для определения ее местоположения (образуемая граница публичного сервитута);
- существующая часть границы, имеющаяся в ЕГРН (сведения о которой достаточны для определения ее местоположения);
- ЭСК Усть-Кут-1;
- :ПС1 - обозначение образующих точек границы публичного сервитута;
- I ... 6 - обозначение характерных точек границы публичного сервитута;
- - характеристическая точка границы, сведения о которой позволяют однозначно определить ее положение на местности;
- 00:00:000000:000 - кадастровый номер земельного участка.

Схема расположения границ публичного сервитута



Масштаб: 1 : 1000

- новая образованная часть границы, сведения о которой достаточны для определения ее местоположения (образуемая граница публичного сервитута);
- существующая часть границы, имеющаяся в ЕГРН (сведения о которой достаточны для определения ее местоположения);
- ЭСК Усть-Кут-1;
- :ПС1 - обозначение образуемого публичного сервитута;
- I ... 6 - обозначения характерных точек границы публичного сервитута;
- - характерная точка границы, сведения о которой позволяют однозначно определить ее положение на местности;
- 00:00:000000:000 - кадастровый номер земельного участка.

Схема расположения границ публичного сервитута



Масштаб: 1 : 1000

- новая образованная часть границы, сведения о которой достаточны для определения ее местоположения (образуемая граница публичного сервитута);
- существующая часть границы, имеющаяся в ЕГРН (сведения о которой достаточны для определения ее местоположения);
- ЭСК Усть-Кут-1;
- :ПК1 - обозначение характерных точек границы публичного сервитута;
- I ... 6 - обозначения характерных точек границы публичного сервитута;
- - характерная точка границы, сведения о которой позволяют однозначно определить ее положение на местности;
- 00:00:000000:000 - кадастровый номер земельного участка.

Схема расположения границ публичного сервитута



Масштаб: 1 : 1000

- вновь образованная часть границы, сведения о которой достаточны для определения ее местоположения (образуемая граница публичного сервитута);
- существующая часть границы, имеющаяся в ЕГРН (сведения о которой достаточны для определения ее местоположения);
- ЭСК Усть-Кут-1;
- :ПС1 - обозначение образуемого публичного сервитута;
- I ... 6 - обозначения характерных точек границы публичного сервитута;
- - характерная точка границы, сведения о которой позволяют однозначно определить ее положение на местности;
- 00:00:000000:000 - кадастровый номер земельного участка.

Схема расположения границ публичного сервитута



Масштаб: 1 : 1000

- вновь образованная часть границы, сведения о которой достаточны для определения ее местоположения (образуемая граница публичного сервитута);
- существующая часть границы, имеющаяся в ЕГРН (сведения о которой достаточны для определения ее местоположения);
- ЭСК Усть-Кут-1;
- : ПС1 - обозначение образуемого публичного сервитута;
- I ... 6 - обозначения характерных точек границы публичного сервитута;
- - характеристическая точка границы, сведения о которой позволяют однозначно определить ее положение на местности;
- 00:00:000000:000 - кадастровый номер земельного участка.

Схема расположения границ публичного сервитута



Масштаб: 1 : 1000

- вновь образованная часть границы, сведения о которой достаточны для определения ее местоположения (образуемая граница публичного сервитута);
- существующая часть границы, имеющаяся в ЕГРН (сведения о которой достаточны для определения ее местоположения);
- ЭСК Усть-Кут-1;
- : ПС1 - обозначение образуемого публичного сервитута;
- I ... 6 - обозначения характерных точек границы публичного сервитута;
- - характеристичная точка границы, сведения о которой позволяют однозначно определить ее положение на местности;
- 00:00:000000:000 - кадастровый номер земельного участка.

Схема расположения границ публичного сервитута



Масштаб: 1 : 1000

- вновь образованная часть границы, сведения о которой достаточны для определения ее местоположения (образуемая граница публичного сервитута);
- существующая часть границы, имеющаяся в ЕГРН (сведения о которой достаточны для определения ее местоположения);
- ЭСК Усть-Кут-1;
- : ПС1 - обозначение образуемого публичного сервитута;
- I ... 6 - обозначения характерных точек границы публичного сервитута;
- - характеристичная точка границы, сведения о которой позволяют однозначно определить ее положение на местности;
- 00:00:000000:000 - кадастровый номер земельного участка.

Схема расположения границ публичного сервитута



Масштаб: 1 : 1000

- новая образованная часть границы, сведения о которой достаточны для определения ее местоположения (образуемая граница публичного сервитута);
- существующая часть границы, имеющаяся в ЕТРН (сведения о которой достаточны для определения ее местоположения);
- ЭСК Усть-Кут-1;
- : ПС1 - обозначение характерных точек границы публичного сервитута;
- I ... 6 - обозначения характерных точек границы публичного сервитута;
- - характеристическая точка границы, сведения о которой позволяют однозначно определить ее положение на местности;
- 00:00:000000:000 - кадастровый номер земельного участка.

Схема расположения границ публичного сервитута



Масштаб: 1 : 1000

- новая образованная часть границы, сведения о которой достаточны для определения ее местоположения (образуемая граница публичного сервитута);
- существующая часть границы, имеющаяся в ЕГРН (сведения о которой достаточны для определения ее местоположения);
- ЭСК Усть-Кут-1;
- : ПС1 - обозначение характерных точек границы публичного сервитута;
- I ... 6 - обозначения характерных точек границы публичного сервитута;
- - характеристическая точка границы, сведения о которой позволяют однозначно определить ее положение на местности;
- 00:00:000000:000 - кадастровый номер земельного участка.

Схема расположения границ публичного сервитута



Масштаб: 1:1000

- новая образованная часть границы, сведения о которой достаточны для определения ее местоположения (образуемая граница публичного сервитута);
- существующая часть границы, имеющаяся в ЕГРН (сведения о которой достаточны для определения ее местоположения);
- ЭСК Усть-Кут-1;
- :ПС1 - обозначения характерных точек границы публичного сервитута;
- I ... 6 - обозначения характерных точек границы публичного сервитута;
- - характерная точка границы, сведения о которой позволяют однозначно определить ее положение на местности;
- 00:00:000000:000 - кадастровый номер земельного участка.